Acaba de Ser Decretada a Gréve dos Maritimos

EDIÇÃO DE HOJE
12 PAGINAS
100 Réis

Diario Carioca

Fundador: J. E. DE MACEDO SOARES

Praça Tiradentes N.º 77 | Rio de Janeiro, Terça-feira, 1 de Janeiro, de 1935 | Anno VII — Numero 1.976

...lheca Nacional
Av. Rio Branco, 219

100 Réis

Inteiramente Victoriosa a Campanha do Diario Carioca Contra o "Sello Hospitalar"

Os Factos Alarmantes do Pará e Sua Significação

DEPOIS DE APPARECER O DEPUTADO GENARO PONTE DE SOUZA, ESPERAM-SE AS PROVIDENCIAS PARA PUNIR OS RESPONSAVEIS PELO ATTENTADO DE QUE FOI VICTIMA AQUELLE POLITICO PARAENSE

Mas, Como Ninguem Crê no Major Barata, Todas as Vistas se Voltam Para o Governo Federal

Major Magalhães Barata

O deputado federal eleito pelo Pará, sr. Genaro Ponte de Souza, que havia sido raptado pelos correligionarios do major Magalhães Barata, acaba de apparecer. Foi deixado na propria casa. Está o incidente terminado quanto ás duvidas que pairavam sobre a vida daquelle politico paraense, que veio augmentar a lista das victimas da truculencia do interventor Barata.

Restam agora as providencias. Até hoje não consta que o major Barata tivesse mandado abrir inquerito para apurar as responsabilidades daquelle attentado e punir os seus responsaveis. Ninguem vae pensar que o homem que se acha á frente daquella interventoria nortista tenha uma attitude daquella ordem, ainda mesmo para salvar as apparencias e minorar o effeito que o acontecimento causou em todo o paiz.

Surpresa causaria se o major Barata se abalasse a dar essa satisfação á opinião publica, da qual sempre zombou, como faz com todos os principios de ordem juridica e legal. São taes e tantas as proezas que no Pará se realizam contra as liberdades publicas e os direitos dos cidadãos que ninguem levaria a sério, se por accaso nos chegasse essa noticia: "o major Barata mandou abrir inquerito para apurar os responsaveis pelo attentado soffrido pelo deputado Genaro de Souza".

* * *

Ha ainda para quem appellar. Não é possivel que o governo federal permitta a continuação de factos como esses que, além de serem flagrantes violações das garantias que a Constituição offerece a todos os brasileiros, constituem aspectos desoladores de uma situação de descredito para o nosso regime e nossas instituições politicas. A Nação espera uma providencia energica e inflexivel do governo federal, no sentido de restaurar no Pará e em outras unidades da Federação, o respeito integral á vida e á liberdade dos adversarios dos governos locaes.

Os Maritimos Declararam-se Hoje em Gréve Geral!

A' 1 HORA DA MADRUGADA, INICIOU-SE A PAREDE

A CORPORAÇÃO EXIGE O CUMPRIMENTO DE UM PLANO DE REAJUSTAMENTO DE VENCIMENTOS E DE SALARIO MINIMO

Já de algum tempo os meios maritimos andavam agitados. Na Federação dos Maritimos se processava uma luta da maioria dos syndicatos filiados, contra a direcção do sr. Jeronymo Teixeira, que se recusava a lançar a corporação na luta pelo augmento de salarios. Durante quasi dois mezes os maritimos esperaram pelo reajustamento promettido pelos armadores. Mas, quando se inclinavam para um movimento grevista, o presidente da Federação a elle se oppunha por não ser possivel aos armadores concederem o augmento desejado. A luta no seio da Federação dos Maritimos teve o seu desfecho ha poucos dias com a deposição do sr. Jeronymo Teixeira e a eleição do sr. José Bezerra.

A nova directoria da Federação dos Maritimos entrou logo em luta pelas reivindicações da corporação, elaborando um plano de reajustamento geral e salario minimo. Esse plano foi apresentado aos armadores em reunião official no Ministerio do Trabalho.

A maioria dos patrões não concordou e o Ministerio recebeu então a communicação de que os maritimos iriam á gréve pela conquista de suas melhorias de vida e de trabalho.

A Federação dos Maritimos tratou immediatamente da articulação dos seus elementos no Rio e nos Estados.

Hontem, em reunião definitiva, foi resolvida a gréve, sendo distribuido immediatamente o seguinte boletim:

"**Companheiros! — Trabalhadores maritimos** — Mais uma vez foi negado pelos armadores o nosso pedido de conjunto de soldadas, apesar do esforço do governo por seu representante.

Não sendo mais possivel supportar esta vil exploração, a Commissão de Reivindicações communica aos companheiros, desde o commandante ao ajudante de cozinha — que no dia 1º de janeiro de 1935, á 1 hora da manhã, terá inicio a paralysação geral de todos os trabalhadores maritimos.

Para honra da Federação dos Maritimos, a commissão recommenda o maximo respeito e disciplina, devendo os companheiros permanecerem nos seus alojamentos de bordo ou em suas casas até que seja assignada a nossa justa reivindicação.

Rio, 31 de dezembro de 1934 — A Commissão de Reivindicações."

Nos Estados, segundo informação de ultima hora recebida pelo Comité de Gréve, os maritimos tambem teriam acompanhado o movimento, paralysando seu serviços.

Quando encerravamos os trabalhos desta edição, esperava-se a toda hora a adhesão do pessoal das barcas da Cantareira. Segundo as estatisticas da Federação dos Maritimos, eleva-se a 10.000 o numero de maritimos que pararão, obedecendo á ordem da sua organização syndical.

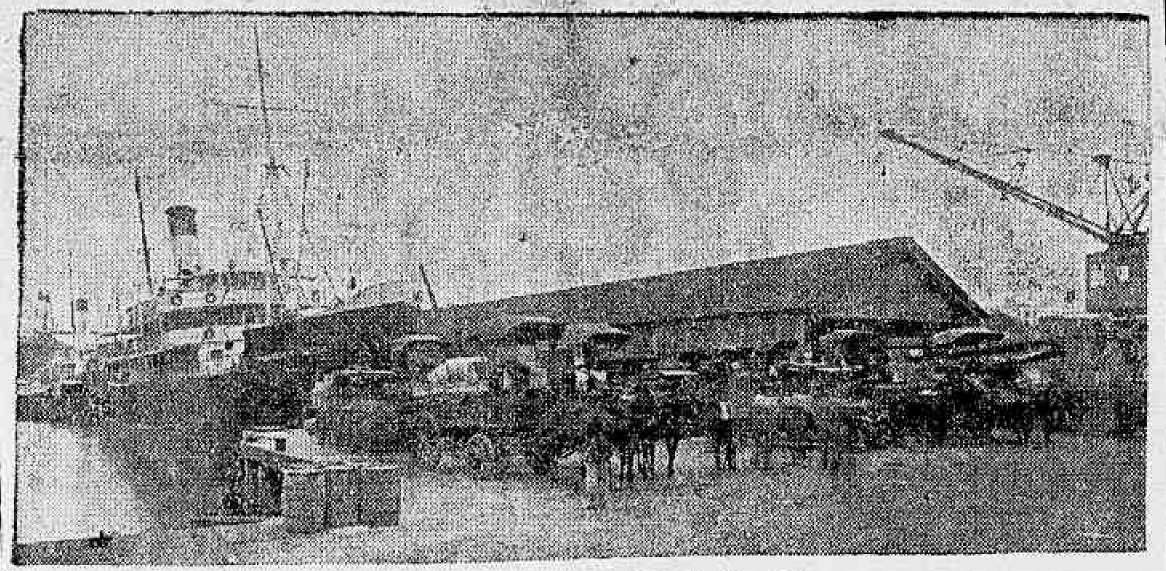

Uma vista das docas do Lloyd Brasileiro

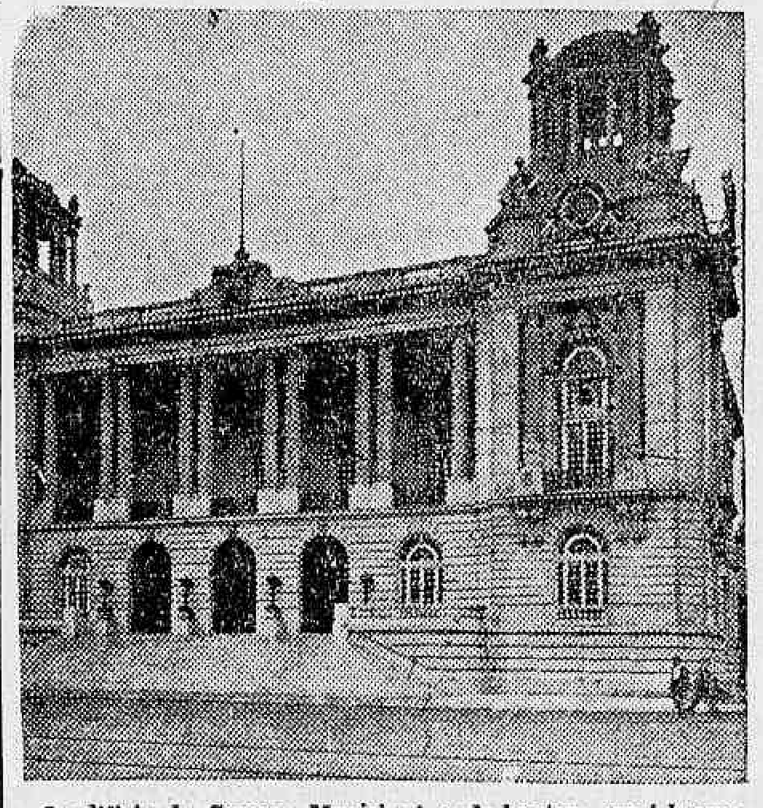

O edificio da Camara Municipal, onde hontem, quasi houve scenas de pugilato, por causa do famigerado "sello hospitalar"

DESTITUIDO DA PRESIDENCIA DO C. CONSULTIVO O SR. JULIO NOVAES

O NOVO PRESIDENTE E' O SR. ERNANI CARDOSO

Venceu o Bom Senso Em Vez da Teimosia

Não ha, no planeta, homem mais teimoso que o sr. Julio Novaes. Scismou que haveria de impingir á população carioca o seu famigerado "sello hospitalar" e ninguem lhe tirava tal coisa da idéa. A campanha da imprensa contra o novo tributo, iniciada pelo **DIARIO CARIOCA**, porém, foi tão intensa que, afinal, venceu o bom senso, ao invés da teimosia.

O CONSELHO CONSULTIVO EM CRISE

O "sello hospilatar" provocou uma séria crise no Conselho Consultivo. Ha ali gente de senso e ninguem queria approvar a suggestão do "sello hospitalar", com tudo o que tinha de inconstitucional. Mas o sr. Julio Novaes não se conformava. A suggestão teria de passar á força, inteirinha, sem nada lhe tirar. O "speaker" official da Prefeitura, ainda mesmo que o seu chefe eleitoral désse para traz, não arredava o pé de onde o fincára. Dahi o Conselho ficar engasgado com o sello.

A COMMISSÃO DE JUSTIÇA CONTRA O SELLO

O primeiro choque do sr. Novaes foi com a Commissão de Justiça. O sr. Ernani Cardoso, presidente desta, não assignaria

(Continua na 3ª pagina)

"A SÃO PAULO" Companhia Nacional de Seguros de Vida

SUCCURSAL NESTA CAPITAL: AVENIDA RIO BRANCO N.º 131 - 1.º ANDAR

Directores — DR. JOSE' MARIA WHITAKER
DR. ERASMO I. DE ASSUMPÇAO
DR. J. C. DE MACEDO SOARES

Chegaram ao Rio os Srs. Lima Cavalcanti e Juracy Magalhães

REGRESSOU DE S. PAULO O SR. J. C. DE MACEDO SOARES — APRECIAÇÃO SOBRE OS RESULTADOS DO PLEITO PAULISTA — AS ELEIÇÕES SUPPLEMENTARES PODEM TRAZER SURPRESAS PARA OS PERREPISTAS — A CANDIDATURA DO SR. A. DE SALLES OLIVEIRA

Falam ao *DIARIO CARIOCA* os interventores da Bahia e Pernambuco — Foi novamente assaltada "A Razão"" de Natal!

O sr. J. Carlos de Macedo Soares regressou hontem de São Paulo, pelo "Cruseiro do Sul", sendo recebido na "gare" D. Pedro II pelos representantes das altas autoridades do paiz, funccionarios destacados do Itamaraty, jornalistas e amigos.

Após receber os cumprimentos de todos, o ministro do Exterior falou aos redactores dos jornaes, fazendo breves declarações sobre o momento paulista.

— A situação em São Paulo é de perfeita ordem e completa paz — começa o chanceller. O grande Estado atravessa um periodo de renovação em todos os dominios de suas actividades. Póde-se mesmo dizer, que o progresso e o bem estar de São Paulo são continuos, tendo passado definitivamente os máos dias.

DESMORALIZADOS OS BOATOS...

— A proximidade das eleições supplementares — accentua o titular da pasta do Exterior — determinou o apparecimento de uma onda de boatos. Nós, politicos, sabemos, porém, como encarar o phenomeno, que não póde ter repercussão e despertar curiosidade senão num circulo reduzido de interessados. Assim, ainda desta vez, o trabalho dos boateiros não surtiu effeito. Suas actividades não encontraram éco na opinião collectiva.

OS RESULTADOS DO PLEITO

— Os resultados do pleito supplementar não trarão surprezas nem poderão tão pouco produzir qualquer alteração, em detrimento do Partido Constitucionalista. Haverá talvez ligeiras modificações na collocação de alguns candidatos.

Se houver alterações sensiveis, essas serão certamente contrarias ao P. R. P., que está arriscado a perder uma das cadeiras de deputado federal e soffrer ainda maior damno na chapa estadual. Isso acontecerá fatalmente, se não se verificar perfeita disciplina na votação de legenda.

Por tudo isso, póde-se concluir que o Partido Constitucionalista fará 22 dos 34 deputados federaes e pelo menos 36 dos 60 membros da Constituinte Estadual.

CERTISSIMA A ELEIÇÃO DO INTERVENTOR PAULISTA

— Em vista desses resultados estará então garantida a eleição do sr. Armando de Salles Oliveira?

— Sobre isso não ha a menor duvida — respondeu com firmeza o sr. J. Carlos de Macedo Soares. O sr. Armando de Salles Oliveira, em vista do pronunciamento inequivoco das ur-

(Continua na 3ª pagina)

Sr. J. C. de Macedo Soares

Appareceu o Deputado Paraense Sequestrado

ACHA-SE NUMA CASA A' MARGEM DA E. DE FERRO DE BRAGANÇA

Falará Opportunamente, Mas Por Emquanto Não Quer Fazer Declarações — Teve o Cabello Cortado

PARA' 31 (U. P.) — Os jornaes estamparam cartazes, annunciando que havia sido posto em liberdade o deputado Ponte de Souza, tendo se recolhido á sua residencia de Taberebá, nos arredores da cidade, mas o correspondente da United Press averigou que não era boa esta ultima parte da informação, pois foi encontrar o referido parlamentar na vivenda Helvecia, á margem da ferrovia de Bragança, propriedade do sr. Olavo Sidrim, director da Cooperativa pecuaria.

Policiaes a paisana, chefiados por Zé Cibelli, vigiam o sr. Ponte de Souza em seu retiro.

O correspondente da United Press poude avistar-se com o deputado, e deste ouviu que não deseja fazer declarações, por emquanto, solicitando da United Press, no Rio de Janeiro, que agradeça o interesse que a imprensa carioca tomou pelo sequestro e violencias de que foi victima. Falará opportunamente.

O sr. [illegible] cabel- [illegible]

Hoje no REX - PAIXÃO DE ZINGARO em sua segunda semana de successo

Não Foi Ainda Encontrada Uma Formula Conciliatoria Que Solucionasse a G.éve dos Correios

Em declarações ao DIARIO CARIOCA o ministro da Viação affirma que a intervenção, no caso, do almirante Protogenes Guimarães, não passa de simples exploração dos grévistas

O DIRECTOR GERAL DOS CORREIOS E TELEGRAPHOS ESPERA QUE O MOVIMENTO PAREDISTA, HA DIAS, INICIADO, CESSE A TODO MOMENTO

Ao alto: — O policiamento na Agencia da Avenida e um aspecto da reunião dos grevistas na A. B. I. — Em baixo: — As malas hontem chegadas á Directoria Geral e o policiamento no Correio Geral

A gréve do pessoal dos Correios e Telegraphos continúa estacionada. Os grévistas realizaram, hontem, mais uma reunião, na séde da A. B. I. e resolveram entrar na phase dos entendimentos com os poderes constituidos para solucionar a situação.

Nessa reunião, os dirigentes da gréve declararam constatar-se que os elementos grévistas se mantem firmes na sua resolução de só voltar ao trabalho depois de conquistarem as reivindicações que pleiteiam.

As altas autoridades dos Correios e Telegraphos, porém, declaram que a gréve está vencida e que os funccionarios regressam ao trabalho normalmente. Isso, no emtanto não é confirmado pelas investigações a que a nossa reportagem procedeu nas repartições.

Noticiou-se, hontem, que o almirante Protogenes Guimarães havia interferido como mediador entre os grévistas e as autoridades. Isso, no emtanto, não se confirmou.

Nos Estados, notadamente em São Paulo, reina grande agitação entre os grévistas, que estão em ligação com seus collegas do Rio.

O serviço continúa a ser feito por elementos de emergencia, principalmente praças do Exercito, com abnegação, mas em todas as secções amontoam-se as malas e a correspondencia, como é natural, não segue seus destinos com normalidade.

Segundo noticias que circulavam hontem, entre elementos grevistas, o almirante Protogenes Guimarães, na entrevista que teria tido com o sr. Getulio Vargas, obtivera do chefe da Nação a promessa formal da abertura de um credito de 12.000 contos para attender de immediato as pretensões do pessoal dos Correios e Telegraphos.

Essa versão, porém, foi desmentida pelo sr. Marques dos Reis, que declarou, ás 21 1/2 horas de hontem, a um nosso redactor, que nada existia nesse sentido.

"Maria Rosa" é o nome que o pessoal dos Telegraphos dava a uma verba destinada a gratificações especiaes. Dizia-se hontem que o Governo resolvera restabelecel-a para accommodar as pretensões dos grevistas, mas a noticia ainda não teve confirmação.

O MINISTRO DA VIAÇÃO FALA AO DIARIO CARIOCA

Sobre a noticia que se propalou hontem, á tarde, pela cidade, da ida do almirante Protogenes Guimarães ao Palacio do Cattete como delegado dos grevistas, procuramos ouvir o sr. Marques dos Reis, que nos declarou o seguinte:

— O que por ahi se diz da intervenção do ministro da Marinha não passa de exploração tendenciosa propalada pelos grevistas.

O almirante Protogenes Guimarães, estou bem certo disto, não mandou chamar ninguem para entrar em entendimento, pela simples razão de que, sendo elle um dos membros do governo, não pode seguir rumo differente do que foi traçado por este proprio governo.

E explicou:

— Logo no inicio da gréve, o governo traçou a sua directriz. E della não se afastará, absolutamente. O ponto de vista é este: — O governo não pede a volta de nenhum grevista. Estes retornarão aos seus postos quando bem quizerem, uma vez que se sujeitem ás pennas disciplinares, constantes do regulamento em vigôr.

E, depois de uma pausa:

— Entretanto, sendo o ministro da marinha, constantemente procurado, como tem sido, pelos paredistas, não poderia deixar de ouvil-os e falar-lhes. Sua palavra, porém, embóra sem caracter official, tem sido sempre no sentido de aconselhar os paredistas a retornarem ao trabalho, sem o que o governo não entrará em qualquer entendimento.

CESSARA' A GRE'VE ?

O dr. Leonidas Siqueira, director geral dos Correios e Telegraphos, falando, hontem, ao nosso redactor, declarou que o movimento grévista ha dias iniciado tende a cessar devendo mesmo, a todo o momento, os paredistas se apresentarem aos seus primitivos logares. Disse, ainda, s. s. que os serviços não só da Directoria Regional como das Succursaes e Agencias Postaes estão, pouco a pouco, se normalizando.

INSPECÇÃO A'S SUCCURSAES E AGENCIAS

O Director Geral, dr. Leonidas de Siqueira, acompanhado do Director Regional, dr. Raul Tavares, inspeccionou ás Succursaes e Agencias Postaes, existentes no Districto Federal encontrando, em quasi todas, os funccionarios a postos.

Nas Succursaes de Copacabana, Avenida Rio Branco, Lapa, Pedro II, Engenho Novo, Meyer, Villa Izabel e Botafogo, o serviço domiciliario está sendo feito normalmente, com o proprio pessoal effectivo.

UMA REUNIÃO DOS GREVISTAS

Realizou-se hontem uma reunião dos grevistas. Presidiu-a o sr. Raul Camarati, que convidou para tomarem logar á mesa os delegados dos grevistas de São Paulo, o sr. Spencer Bittencourt, representante do Syndicato dos Bancarios e o deputado eleito por Goyaz, sr. Laurentino Gomes. Falaram então os srs. Camarati, Spencer Bittencourt, Laurentino Gomes e Odilon Lima.

O MINISTRO DA MARINHA RECEBEU UM MEMBRO DO COMITÉ GREVISTA

O almirante Protogenes Guimarães, ministro da Marinha, recebeu hontem o sr. Raul Camarati, do Comité de Gréve, o qual foi solicitar os seus bons officios no sentido de ser encontrada uma formula capaz de pôr fim ao impasse criado pelo movimento grevista.

CORRESPONDENCIA PARA O NORTE E SUL DO PAIZ

Partirão hoje para o Norte e Sul do paiz, aviões da "Condor", da "Panair" e do Correio Militar, os quaes transportarão grande numero de malas postaes, expedidas pela 9ª secção (Serviço Aereo).

AUXILIO PRESTADO AO DIRECTOR GERAL

Do gabinete do director geral, foi fornecida á imprensa a seguinte nota:

"O auxilio prestado ao dr. Leonidas de Siqueira, director geral dos Correios e Telegraphos, pelos seus officiaes de gabinete, dr. Carneiro da Rocha, Vespasiano Coqueiro, Roberto Gomes Tarle, Jayme França, José Alencar e pela Commissão de Investigações do mesmo departamento, composta dos srs. Gastão da Cunha Wandeck, Alvaro Cyriaco de Castro, Alvaro de Menezes e Antonio Evora, vem produzindo o fruto desejado, pois os serviços de expedição de malas e conferencia das mesmas, o de distribuição domiciliaria e o de assignantes e posta restante estão se normalizando. Esses funccionarios estão tambem encarregados do serviço de ligação entre os directores e chefes de succursaes e agencias. Todos os serviços do trafego postal têm sido orientados, fiscalizados e olhados com carinho pelos funccionarios acima referidos. Os serviços telegraphicos estão sendo efficazmente auxiliados pelo dr. Yvan de Freitas, official de gabinete do director geral."

MALAS POSTAES TRAZIDAS PELO TREM NOCTURNO PAULISTA

Pelo primeiro nocturno paulista, chegado hontem, ás 7 horas, vieram de São Paulo, 199 malas postaes.

A conducção dessas malas se fez por pessoal estranho ao Correio, sendo o embarque, a viagem e o desembarque no Rio, vigiados por uma turma de investigadores paulistas.

Dessas 199 malas, apenas 1 trás correspondencia de S. Paulo. As demais 198, procedem do Paraná e do Rio Grande do Sul.

CORRESPONDENCIA PARA OS ESTADOS DE S. PAULO, MINAS E RIO

A 4ª secção dos Correios, está providenciando para dar vasão ao grande numero de malas com correspondencia, accumuladas no departamento. Assim, seguiram hontem, nos trens da carreira, para os Estados de São Paulo, Minas Geraes e Rio de Janeiro, cerca de mil malas postaes.

Estão sendo organizados os serviços para expedição de malas aéreas pela Condor e Correio Militar.

REINICIADO O SERVIÇO NA SUCCURSAL DE COPACABANA

Na succursal de Copacabana, sabbado ultimo, verificou-se uma paralysação total dos ser-

(Continúa na 3ª. pagina)

A PEDIDOS

Ali-Bibi-no Parlamento

Está de pé o appello aos meus amigos Mozart Lago, Adolpho Bergamini e Accurcio Torres para que peçam a apuração em inquerito parlamentar, como as contas de Ali-Bibi, vulgo Henrique Lage, apresentadas ao governo, no valor de 169.000 contos de réis, foram minguadas a 60 mil pelo Tribunal Arbitral, e, ao que accrescento, attingindo a essa elevada somma, ainda, por haverem faltado elementos technicos e informativos aos dignos julgadores.

Costa Rego, no "Correio da Manhã", com a fina elegancia com que delicia os leitores, focalizou magistralmente a "monstruosidade", que é caracterizada pela sentença.

E' uma voz autorizada e insuspeita, que faz éco, embora as paredes de algodão, com que o "grande brasileiro" abafa, no silencio, as manobras pelas quaes pretendia, illegitimamente, elevar de mais de 100 mil contos o deficit orçamentario.

Outras hão de vir...

Seria impressionante que, neste paiz, um escandalo de tamanhas proporções não movimentasse a representação publica e pudesse ser depistado por casos engendrados pelo proprio Ali-Bibi, como esse que, através de Limongi, promoveu contra os concurrentes, para enfraquecel-os, no intuito de um golpe maior á economia nacional, a unificação e monopolio da navegação da cabotagem.

De facto, mezes seguidos as secções pagas de nossos grandes jornaes transcreveram, de pasquins sem leitores, em columnas e paginas inteiras, publicações em portuguez e italiano, para, por exemplo, pedir providencias ás autoridades contra a Consulich e os Estaleiros de Triestre, pela transferencia do Lloyd Nacional dos vapores "Aleardi" e "Mameli", que, sob os nomes de "Portugal" e "Recife", fazem parte da frota dessa empresa de navegação.

Pela denuncia trata-se de um contrabando praticado pelas grandes firmas estrangeiras e o então director gerente do Lloyd Nacional.

Foi, assim, convertido um contrato de compra e venda legal dos navios em delicto fiscal, sendo o mais divertido revarter, afinal, em unico e puro proveito e beneficio, de Ali-Bibi, dono exclusivo que é de todas as acções da sociedade anonyma adquirente.

Emquanto isso, usufruia os proventos do "contrabando", accusando os vendedores que lhe fizeram credito, e o director que o obteve, os primeiros por lhe chamarem a juizo para que lhes pagassem dividas, e o segundo por se lhe ter tornado concurrente.

Eis a vingança e a manobra do farçante, para desviar a attenção de si mesmo, e que os illustres deputados foram, de boa fé, chamados a auxiliar.

Será que uma palhaçada, talmente imbecil, de Ali-Bibi, possa servir de cortina de fumaça para encobrir os Hymalaias de immoralidades administrativas, como o facto de um só devedor ter comsigo o capital e mais 20 % do Banco da Nação e ter apresentado ao governo contas tres vezes o valor do que lhe foi reconhecido, pretendendo, de quebra, o patrimonio do Lloyd Brasileiro e o monopolio da cabotagem ?

(Reproduzido por defeito graphico).

J. M. DE AZEVEDO E CASTRO

CLINICA DE VIAS URINARIAS
Dr. Samuel Kanitz
Membro da Sociedade de Urologia da Allemanha, ex-assistente dos professores Lichtemberg, Lewin, Joseph, de Berlim e Haslinger de Vienna. Especialista: em doenças dos Rins, Bexiga, Prostata, Urethra. Doenças de Senhoras, Diathermia, Ultra Violetas. Consultorio: 7 de Setembro, 12-Sob. das 13 ás 17 horas. Phone: 3-3531.

AUGUSTO P... NO FILHO
...ompli-
...cas de

FLORIDA HOTEL
Appartamentos magnificos com agua corrente e banhos privativos. Optimo jardim para recreio. — RUA FERREIRA VIANNA, 75 e 77. — Junto ao Flamengo.

CARDUUS CARDO
TONICO DO CORAÇÃO

DR. JOSE' DE ALBUQUERQUE
Doenças sexuaes do Homem
Diagnostico causal e tratamento da
Impotencia em Moço
Rua 7 de Setembro, 207
De 1 ás 6 horas.

AMARELLÃO - OPILAÇÃO
Tratamento seguro e garantido com os comprimidos de PHENATOL — considerado ha annos entre os seus congeneres o especifico da Opilação. Não exige dieta nem purgantes. A cura é confirmada pelo exame das fezes.
Com o emprego do PHENATOL — e em seguida dos comprimidos de — FERRO ORGANICO — tem-se absoluta certeza da cura da Opilação e da Anemia produzida por essa molestia. A' venda em todo o Brasil. Correspondencia — Caixa Postal, 2.208 — RIO.

FASANELLO
E NADA MAIS. REIS 1000 AVENIDA, 147
CONTOS
"Num Classico"

INTEIRAMENTE VICTORIOSA A CAMPANHA DO DIARIO CARIOCA CONTRA O "SELLO HOSPITALAR"

(Continuação da 1ª pagina)

o parecer á malsinada suggestão sem que apontasse o que houvesse de inconstitucional na propositura.

COMMISSÃO DE FINANÇAS TAMBEM CONTRA

Outra séria difficuldade que encontrava a suggestão eleitoral do sr. Novaes estava no parecer da Commissão de Justiça. O sr. Quixadá de Aragão, presidente da commissão, redigira o seu parecer concluindo por um substitutivo, em que extirpava da suggestão toda tolice e inconstitucionalidade que encerrava.

IDEA FIXA

Uma idéa fixa, porém, não saia do cerebro do sr. Julio Novaes: a suggestão haveria de ser approvada na integra. Não o foi, comtudo. Foi rejeitada, com todos os sacramentos, para felicidade do povo carioca. Nada de mais complicado, nesse jogo de palavras cruzadas, haveria que applicar o sello Novaes.

MANOBRA CONTRA A PROPRIA ADMINISTRAÇÃO!

O "speaker" official da Prefeitura, vendo o sello, que com tanto ardor defendia, ir por agua abaixo, tão forte era a corrente contra elle, lançou mão de manobra que afinal prejudicaria a propria administração a que, com tanto servilismo, serve. Collocou o caso num sério dilemma, isto é, ou os membros da Assembléa approvariam o "sello hospitalar", já de tão triste memoria, ou elle prenderia os orçamentos da receita e da despesa e mandaria dizer ao seu chefe interventor que os outros é que não queriam dar. Mas o sr. Novaes deu um pulo no escuro...

Emquanto elle redigia, no seu estilo engrolado, na sua linguagem gongorica, um officio ao interventor, o Conselho Consultivo, por todos os seus membros, á excepção do pae do "sello hospitalar" nati-morto, reunia-se em sessão, sob a presidencia do sr. Braulio Muller, vice-presidente, e approva os orçamentos, com numerosas emendas, jogando por terra o sello do sr. Novaes e criando uma taxa que substituisse o tal tributo.

RENUNCIA O SR. NOVAES

O sr. Novaes excedeu-se então em desmandos, dando arras á sua conhecida truculencia, quasi promovendo um conflicto de funebres consequencias no Conselho, pois invectivava os collegas com taes doestos que por pouco não houve scenas de pugilato, tão energico era o revide.

Era o "jus sperneandi"... Com a causa perdida, o sr. Novaes enviou um officio, devolvendo os orçamentos á interventoria, já approvados por seus collegas, e concitando-a a dissolver o Conselho, o que é uma investida quixotesca, reveladora de como o sr. Novaes encara a Constituição e tudo o que é lei. Os Conselhos Consultivos são criação do Poder Federal e não pódem, com uma pennada, ser dissolvidos pelo Poder Municipal...

O NOVO PRESIDENTE

Apesar da truculencia do sr. Novaes, que se recusava a attender aos requerimentos formulados pelos conselheiros e a presidir os trabalhos, os membros da Assembléa, reunidos, hontem, ás 18 horas, manifestaram a sua repulsa ao presidente, que, assim mesmo, ficou agarrado ao posto, dizendo que dali só sairia depois de exgotado o anno...

Nessa reunião, a ultima do mandato regimental do sr. Novaes, foi eleito o mesmo presidente — sr. Ernani Cardoso.

UM OFFICIO DO CONSELHO CONSULTIVO A' INTERVENTORIA

Caindo o sr. Novaes da presidencia, com o seu sello, os conselheiros, após a sessão, enviaram o seguinte officio á Interventoria:

"O Conselho Consultivo, por todos os seus membros, abaixo-assignados, communica a v. ex. que, na sessão de hoje, realizada sob a presidencia do sr. vice-presidente, de accôrdo com o Regimento (§ unico do art. 3), visto haver o sr. presidente se recusado a assumir a presidencia, embora na casa, approvou as propostas da receita e da despesa para o exercicio de 1935, enviadas por v. ex., julgando de real interesse para a Municipalidade. Apresentamos a v. ex. protestos da mais elevada consideração. (aa.) Braulio Eugenio Muller, vice-presidente, João Augusto Alves, secretario, José Quixadá Aragão, Ernani Figueiredo Cardoso e Arthur Martins Sampaio.

CONTRA A POPULAÇÃO E AS CLASSES PROLETARIAS!

O sr. Novaes arranjou bem a sua pantomima para dar ás classes proletarias a impressão de que o "sello hospitalar" os vinha favorecer.

Ora, ninguem é papalvo. O sello estabelecido pelo sr. Novaes sacrificava justamente as classes proletarias, a gente pobre. Si o sello ainda fosse para applicar em hospitaes... Mas para engordar as finanças municipaes, depois de um pleito tão enfraquecedor... [illegible] paga o pato, nesse caso do sello.

Ou suppõe o sr. Novaes que refeição a 3$100 é coisa de gente rica?

O sr. Novaes allicou tudo quanto é cabo eleitoral que possue, forjou um abaixo-assignado e convocou os conselheiros para sessão. Ao invés de sessão, porém, qual não foi a surpresa, encheu o recinto do Conselho daquella gente, ameaçando os conselheiros!

PARA QUE ERA O "SELLO HOSPITALAR"

A verdadeira finalidade do "sello hospitalar", e era isso o que revoltava a população e as classes proletarias, não era absolutamente manter em funccionamento os hospitaes. Era arranjar sinecuras para os protegidos e parentes do sr. Novaes. O bravo deputado já tinha até indicado nomes para inspector geral do sello, com 2:000$000 mensaes, e, dos dez inspectores, a 1:800$000, já estava com sete nomes engatilhados. Para um sello que daria uma renda de dois mil contos, segundo elle proprio calculava, uma repartição arrecadadora e fiscalizadora que consumiria cerca de trezentos contos! Que voracidade!

"NÃO EXISTE CONSTITUIÇÃO!"

Para que o publico tenha uma idéa exacta de quanto era leviano o autor do "sello hospitalar" — e um homem desses é deputado, vae fazer leis — basta dizer que bradou para os seus collegas que, no Brasil, "não existe Constituição".

O SR. NOVAES NÃO SERA' MAIS O LEADER AUTONOMISTA

A attitude do sr. Julio Novaes, segundo era voz corrente, hontem, nas rodas autonomistas, teria dado por terra com a idéa de pôr o bastão da "leaderança" da bancada carioca nas mãos do ex-presidente do Conselho Consultivo.

Segundo se affirmava, o novo leader seria ou o sr. Nogueira Penido, ou o sr. Caldeira de Alvarenga, representante da politica barbada do sr. Cesario de Mello.

A DERROTA DO SR. NOVAES

O sr. Novaes, com a sua teimosia, teve uma formidavel derrota, que talvez lhe sirva de lição para o resto da vida. Poderia ter ouvido os conselhos da imprensa e não ter levado avante a sua sinistra idéa. O sr. Novaes não quiz ouvir o clamor da população, através da imprensa. E os proprios companheiros, moralmente, apearam-no da presidencia, de onde caiu, fragorosamente, com o sello e a sua invisivel prosapia.

Felizmente, ainda ha gente de senso na terra!

E o DIARIO CARIOCA, confraternizando com o povo e as classes conservadoras, regista gostosamente a sua memoravel victoria.

Um trabalhador da Light morto com 9 facadas, na Rua Barão de Bom Retiro

Hontem, ás primeiras horas da noite, quando o Anno Velho entrava em agonia, e toda a cidade fremia de enthusiasmo para festejar a entrada do Anno Novo, registou-se na rua Bertha, esquina da rua Barão do Bom Retiro, uma violenta scena de sangue, na qual tombou morto com nove facadas, o empregado da Light, Manoel Bento Rosas, preto, solteiro, residente á rua Bella Vista n. 20.

Segundo apuramos o facto se passou da seguinte fórma: Depois de uma farra desenfreada, tres individuos discutiram e entraram em luta corporal, tendo um dos tres vibrado nove facadas no infeliz Manoel Bento Rosas, que fallecera instantaneamente. Com os gritos de soccorros, acudiu o soldado Waldemar Torres, do 1º B. E., que perseguiu o criminoso, não logrando prendel-o.

O commissario Aguilar de Araujo esteve no local e tomou as necessarias providencias.

Desejando a felicidade do operariado brasileiro

O sr. Agamemnon Magalhães, ministro do Trabalho, dirigiu ao presidente da Federação do Trabalho do Districto Federal, o seguinte telegramma:

"Por intermedio dessa prestigiosa associação apresento ao operariado brasileiro, no dia de hoje, as minhas mais effusivas saudações, com os votos que formulo pela felicidade pessoal de cada um dos trabalhadores e pelo bem estar de toda a classe proletaria de nosso paiz em cujos horizontes a politica social da Revolução abriu novas perspectivas, estabelecendo um regime de garantia de direitos, segurança e justiça".

Não Foi Ainda Encontrada Uma Formula Conciliatoria Que Solucionasse a Gréve dos Correios

(Continuação da 2ª pagina)

viços em virtude da adhesão que a maioria dos funccionarios emprestou ao movimento grévista. Hontem, porém, já tornaram á normalidade os serviços daquella repartição postal, tendo comparecido ao trabalho o pessoal em gréve.

AUGMENTADO O SERVIÇO DA SUCCURSAL DA LAPA

Na agencia da Lapa, o serviço que até hontem era diminuto, voltou a se intensificar em razão da volta ao serviço dos carteiros. A correspondencia que ali se achava retida voltou a ser distribuida, principalmente os jornaes e impressos. Do interior, porém, nada tinha chegado.

SUCCURSAES E AGENCIAS POSTAES AMEAÇADAS DE DEPREDAÇÕES

Em diversas succursaes do perimetro urbano, verificaram-se hontem, pela manhã, repetidas ameaças de assalto e depredações. Pelo telephone avisavam que, grevistas armados iriam assaltar as repartições onde não houve adhesões ao movimento paredista.

Em virtude dessa situação, o policiamento foi reforçado em diversas succursaes, como as de S. Christovão, Praça 11 de Junho e Botafogo.

NOMEAÇÕES DE PRATICANTES DE CARTEIROS

O director geral dos Correios e Telegraphos assignou portaria nomeando para os cargos de diaristas praticantes as seguintes pessoas: Donato Lomba, Rubens de Andrade Filho, Raphael Gonçalves Andrade, Romeu Gonçalves Andrade, Foscarina Accioly Carvalho da Silva, Cyrenne Correia Pereira, Ely Pinheiro Euby, Carlos Eugenio Balthazar da Silveira, Celso Pinto Souza, Nicia Linhares Moreno, Alberto Prata Junior, Armando Rosa Miranda, Diobel DioGenes Travessa, Alfredo Carlos Pestana Junior, João Henrique de Oliveira e Silva, Lucia Padilha Humberti, Euripedes de Abreu Paiva Saraiva, Laura de Jesus Pereira, Jenesco Pereira Bretas e Neusa dos Santos.

NOVOS FUNCCIONARIOS

Além dos que já foram admittidos em numero de cento e tantos, o director geral dos Correios e Telegraphos acaba de assignar portaria nomeando ainda mais os seguintes cidadãos para exercer o cargo de praticantes de carteiro: Cid Pinheiro Pires, Walter de Faria Vaz, Eliziario Netto da Silva, Mario Dumilac, Itamar Rangel de Sá, José Donato e Wilson Paiva de Carvalho.

OS FUNCCIONARIOS DOS TELEGRAPHOS NÃO ADHERIRAM A' GRÉVE — FALA COM FIRMEZA O DIRECTOR GERAL AO "DIARIO CARIOCA"

Hontem pela manhã, o dr. Leonidas de Siqueira, director dos Correios e Telegraphos, falando ligeiramente ao redactor do DIARIO CARIOCA, teve occasião de se referir á noticia vehiculada por um vespertino, segundo a qual o Telegrapho iria adherir ao movimento grévista.

Interpellado a respeito, dissenos o dr. Leonidas de Siqueira:

— E' absolutamente infundada a propalada noticia de uma provavel adhesão dos funccionarios dos Telegraphos ao movimento grevista. Posso affirmar que a disciplina existente entre o pessoal dos Telegraphos não permittirá semelhante insubordinação.

ASSEMBLE'A NO SYNDICATO DOS BANCARIOS — SOLIDARIEDADE AOS GRÉVISTAS DOS CORREIOS E TELEGRAPHOS

Realizou-se na noite de hontem a annunciada assembléa geral do Syndicato Brasileiro de Bancarios, para empossar a nova Commissão Executiva e o Conselho Fiscal, eleitos em recente pleito, para o triennio 1935|1937.

A assembléa foi presidida pelo sr. Aristides Lisbôa, que, abrindo os trabalhos, declarou empossados os componentes da chapa "Augmento do Salario", constituida pelos seguintes companheiros:

COMMISSÃO EXECUTIVA: — Affonso Sergio Ferreira, Francisca Medeiros Reis, Alberto Ortigão Vianna, José Famadas Sobrinho, Benedicto Rebello, Alvaro Vieira Nunes, José Evangelista da Silva, Ayrton Rocha, Moacyr Bittencourt Oliveira e Rosalvo Maia.

CONSELHO FISCAL: — Ayres Alves de Barros, Raul Werneck, Joaquim da Silva Franco, Fernando Ramalho Novo, Manoel Pires Fernandes.

Em nome dos novos dirigentes falou um dos membros da Commissão Executiva, que se referiu ás proporções da responsabilidade assumida e analysou os principaes pontos do programma a realizar.

A seguir fez uso da palavra o secretario geral, afim de communicar aos novos directores os principaes problemas cuja solução deixava a antiga directoria ao encargo da nova Commissão.

Por um dos presentes foi proposto que a assembléa, com uma salva de palmas, confirmasse a solidariedade levada aos grévistas postaes pela directoria do Syndicato. A proposta foi approvada num ambiente de grande enthusiasmo.

Falou em seguida um membro do comité de gréve desta capital, que, após demonstrar a justeza da causa dos serventuarios postaes, agradeceu em nome dos mesmos a solidariedade dos bancarios. Secundando-o, fez uso da palavra um representante dos grévistas postaes de Santos.

Usou, tambem, da palavra, o vice-presidente Spencer Bittencourt, manifestando o apoio dos seus companheiros de directoria aos componentes da nova Commissão Executiva e salientando que esta será uma continuação daquella.

Diversos oradores interpretaram os agradecimentos dos bancarios á antiga directoria pela sinceridade e esforço revelados durante a sua gestão, tendo sido a sessão encerrada com uma salva de palmas.

EM S. PAULO

DECLARAÇÕES DO DIRECTOR REGIONAL A' IMPRENSA

S. PAULO, 31 (A. B.) — O sr. Edgard Saboya, novo director regional dos Correios e Telegraphos, falando á imprensa sobre o movimento grévista, assim se referiu:

— "Vão se normalizando, aos poucos, os trabalhos dos Correios. No Districto Federal o serviço já se acha quasi totalmente organizado, estando funccionando as sessões de manipulação. Lá são feitas com regularidade a expedição de malas e a distribuição domiciliaria de correspondencia.

Aqui mesmo espero que, breve, tudo volte á normalidade, com a compreensão de seus deveres por parte dos funccionarios, que pódem pleitear os seus direitos por outros meios que não é este de que lançam mão com incalculaveis sacrificios para a população com que contraem elles desde que ingressam na repartição publica solenne compromisso de bem servil-a.

Já se encontram trabalhando — proseguiu s. s. — dezenas de funccionarios.

Hontem foram remettidas para o Rio cerca de quarenta malas postas".

UM APPELLO AOS PAREDISTAS

S. PAULO, 31 (A. B.) — O sr. Saboya Ribeiro, por intermedio da imprensa local, dirigiu o seguinte convite aos funccionarios em gréve:

"Todo funccionario que queira trabalhar se apresente immediatamente á repartição onde terá todas as garantias que necessita.

Embora, até certo ponto, razoaveis e justas são as reivindicações da classe postal, essas não pódem sobrepôr os seus interesses, por muitos legitimos que sejam, acima dos interesses da collectividade, a qual ha restricto dever de servir".

UMA SOLITICAÇÃO DO CHEFE DE POLICIA AO DIRECTOR GERAL

O chefe de policia, capitão Filinto Muller, em officio hontem pela manhã ao sr. Leonidas de Siqueira, director geral dos Correios e Telegraphos, solicitou que fosse enviada, com urgencia, á chefatura de policia, uma lista contendo os nomes de todos os funccionarios grevistas e suas residencias.

Na Policia Central

DELEGACIA DE DIA

Está hoje de dia o 2º delegado auxiliar, dr. Frota de Aguiar.

INSPECTOR DE DIA

Está hoje de dia na Directoria Geral de Investigações, o inspector Antonio Soares.

TRANSFERENCIAS DE DELEGADOS

O capitão Filinto Muller, chefe de Policia, assignará ainda esta semana, portaria, de transferencias de delegados districtaes bem como de escrivães.

NA SECÇÃO POLITICA DA POLICIA

O chefe da Secção Politica da Policia, Civil dr. Antonio Romano, vem exercendo a mais rigorosa fiscalização contra individuos indesejaveis e considerados grevistas.

A nova installação da Secção de Cheques da Caixa Economica á Avenida Rio Branco, 149 e que será inaugurada amanhã

CHEGARAM AO RIO OS SRS. LIMA CAVALCANTI E JURACY MAGALHÃES

(Continuação da 1ª pagina)

nas, está "eleitissimo" — frisou o chanceller brasileiro com evidente satisfação.

Aliás, desde a nomeação do actual interventor paulista, que sua eleição estava naturalmente indicada. O sr. Armando de Salles Oliveira fez um governo notavel, tanto do ponto de vista politico como em relação aos problemas da administração. Póde-se, portanto, dizer que elle conquistou o direito de ser o futuro governador de S. Paulo, dada sua brilhante actuação á frente da interventoria, em mais de um anno de governo.

O ORÇAMENTO DE S. PAULO

— Uma das grandes conquistas do actual governo de São Paulo, é incontestavelmente a sua politica orçamentaria. Não ha exaggero em dizer-se que a administração do sr. Armando de Salles Oliveira deu ordem ao cháos, realizando, nesse capitulo, uma proeza quasi inédita em São Paulo. Agora mesmo foi decretado o orçamento para 1935, rigorosamente equilibrado, ao contrario do que acontecia outr'ora, quando despesa e receita jámais foram fixadas com precisão. O sr. Armando de Salles Oliveira está disposto á executar a lei orçamentaria com o maior rigor, inaugurando assim uma época nova na vida de São Paulo — concluiu o titular da pasta do Exterior.

Declarações dos Srs. Lima Cavalcanti e Juracy Magalhães

Chegaram hontem á tarde ao Rio, pelo hydro-avião da "Panair, os srs. Lima Cavalcanti e Juracy Magalhães, tendo concorrido desembarque, ao qual compareceram o representante do presidente da Republica, o sr Odilon Braga, ministro da Agricultura, o sr. Benedicto Valladares, interventor em Minas, o sr. Pedro Ernesto, interventor no Districto Federal, o cap. Filinto Muller, hefe de Policia da capital e deputados das bancadas pernambucana e bahiana.

* * *

O sr. Lima Cavalcanti falou á imprensa sobre a sua viagem, tendo declarado:

— Vim ao Rio para encontrar-me com o sr. Flores da Cunha, que, aliás, me pediu para fazer agora esta viagem, afim de tratarmos de negocios que interessam aos nossos Estados.

— Ha, todavia, muita coincidencia nessa viagem de varios interventores ao Rio — ponderamos.

— As apparencias podem indicar que se trate de "algo de novo", disse o sr. Lima Cavalcanti, num sorriso. Mas a verdade é que fiz essa viagem para resolvermos aqui o caso da organização definitiva de uma Companhia de Navegação de Cabotagem, ligando Porto Alegre ao Recife.

O plano está cuidadosamente estudado, dependendo sua execução das deliberações que haveremos de tomar agora, nesta capital

— E a respeito da politica?

— Nada de novo em Pernambuco, depois da apuração definitiva do pleito. O Partido Social Democratico venceu amplamente as opposições colligadas, impôndo definitivamente a sua hegemonia em Pernambuco — concluiu o sr. Lima Cavalcanti.

* * *

O DIARIO CARIOCA falou depois ao sr. Juracy Magalhes. O interventor na Bahia attendeu-nos com a sua gentileza de sempre.

— Deixei a Bahia em completa calma — declarou de inicio o sr. Jurcy Magalhes.

Muita exploração dos meus adversarios, é verdade. Mas o inquerito relativo ás aggressões soffridas pelos bahianos prosegue normalmente sob a presidencia do juiz Santos Souza.

O caso será portanto decidido pela justiça, que dirá sobre o mesmo a palavra final.

Tudo mais não passa de agitação inconfessavel dos elementos derrotados de forma decisiva pelo Partido Social Democratico. Felizmente, a maioria do povo bahiano sabe escolher os seus dirigentes e ha de continuar esmagando as ambições dos que, em passado ainda recente, se mostraram politicamente incapazes de governal-a á altura de suas gloriosas tradições.

— E como se explica a vinda de tantos interventores ao Rio? — indagamos.

— Os jornalistas cariocas sabem essas coisas de modo mais completo do que nós — respondeu num sorriso o sr. Juracy Magalhães. De minha parte, affirmo nada saber. Vim ao Rio tratar de negocios da administração bahiana, devendo mesmo acompanhar com interesse as conversações dos srs. Flores da Cunha e Lima Cavalcanti sobre a organização da projectada companhia de navegação entre o Rio Grande do Sul e Pernambuco.

— De modo que as noticias sobre o propalado congresso dos interventores, agora reunidos nesta capital, não têm o menor fundamento — ponderamos com malicia.

— Quanto a mim — respondeu com bom humor o sr. Juracy Magalhães — sou refractario aos boatos... Não acredito nelles por principio. Além de tudo, estamos longe do Rio, sem informações, de modo que, ao chegarmos aqui, somos verdadeiramente surpreendidos pelas perguntas dos jornalistas.

— Então nada de novo?

— Nada. Tudo está calmo e o regime consolidado de Norte a Sul — terminou o interventor na Bahia.

NOVO ASSALTO AO JORNAL "A RAZÃO", DE NATAL

NATAL, 31 (A. B.) — O sr. Eloy de Souza, director do jornal opposicionista "A Razão", communicou á policia ter amanhecido arrombada a porta do edificio [illegible] de funcciona a referida f[illegible], e algumas caixas de typos. Iniciado o inquerito, os peritos verificaram que se trata de damnos de pouca monta, e que o jornal poderá circular ainda hoje. Foram derramadas duas caixas de typos e desmanchadas algumas composições.

MELHOROU O SR. LAURO LOPES

CURITYBA, 31 (A. B.) — A despeito da gravidade do ferimento recebido no conflicto de sabbado, o sr. Lauro Lopes melhorou nestas ultimas horas. O projectil atravessou o torax, interessou a pleura e quebrou uma costella. O sr. Napoleão Lopes, ferido a "box" e que estava ameaçado de perder um olho, tambem apresenta sensiveis melhoras, afastada a ameaça.

Os aggressores foram os srs. José Bento Marques, Aramys, Athayde e Bento Munhoz Rocha. O motivo da aggressão foi uma carta publicada na imprensa, em que se atacava o sr. Caetano Munhoz da Rocha.

DECLARAÇÕES DO CHEFE DE POLICIA PARAENSE

BELEM, 31 (A. B.) — A proposito da carta do chefe de policia do Estado, major Aguiar, ao deputado Agostinho Monteiro, o "Imparcial" ouviu essa autoridade divulgando suas declarações. Diz o major Aguiar que recebeu a primeira, a segunda e a terceira denuncia no mesmo sentido, de que o referido deputado daria cincoenta contos de réis a quem assassinasse o major Magalhães Barata.

Cumpria á policia averiguar. Foi o que fez, escrevendo ao deputado Agostinho Monteiro. E accrescentou: — Ninguem pode negar á policia o direito de ter seus confidentes e se estes collocam-na na situação de tomar providencias, a autoridade age como exigem suas responsabilidades.

SO' PARA HOMENS
Comprem na fabrica o seu calçado. A differença de preço é formidavel. — 169, RUA SENADOR POMPEU, 169. Esquina Visconde da Gavea.

Matou o inquilino com quatro facadas

E' UM SARGENTO DO EXERCITO A VICTIMA

E' locatario do predio n. 175, da praia de São Christovão, o individuo Paschoal Pallilo, que tem como inquilino o 3º sargento do Exercito Octavio de Oliveira Lucena, pertencente á Directoria de Intendencia da Guerra.

Hontem, Paschoal mandou o menor Norival Lopes, sobrinho do sargente, que chamasse este, pois tinha necessidade de falar-lhe. Norival attendeu ao pedido e chamou o tio, indo-se embora após.

Alguns minutos depois, appareceu o sargento Octavio. Não se sabe o que se teria passado entre o militar e seu senhorio. O facto é que a esposa de Octavio, d. Lydia, ouviu rumores e, saindo, deparou, então, com uma scena chocante.

Na escala, comprimindo as mãos ao peito, cambaleava o sargento Octavio, para logo cair agonizante. O senhorio o ferira com quatro facadas.

Como louca, d. Lydia correu a amparar o marido, emquanto outros vizinhos, attraidos pelos gritos, providenciavam para a vinda da Assistencia.

O sargento Octavio foi transportado para o Posto Central, fallecendo, porém, a caminho, na ambulancia.

O criminoso fugiu, estando em seu encalce a policia do 16º districto.

Detida a esposa de Paschoal, d. Faustina Pallilo declarou nada saber do occorrido, ignorando quaes seriam os motivos que levaram seu marido a commetter o crime.

O cadaver do sargento Octavio foi removido para a "morgue" do Instituto Medico Legal.

Os leaderes communistas Zinoviev e Kamenev condemnados ao exilio

LONDRES, 31 (U. P.) — O jornal "Daily Express" publica um despacho do seu representante em Varsovia o qual noticia, que os "leaderes" communistas Zinoviev e Kamenev foram condemnados secretamente e sem julgamento ao exilio na ilha de Solovetski, sita no Mar Branco.

ROSALINA
PARA COQUELUCHE

Sempre levo o que me pedem

Nesta época de FESTAS áquelles que desejam uma cerveja offereço uma CASCATINHA

Ao escher uma cerveja digo apenas:

CASCATINHA

A sessão de hontem do Supremo Tribunal Militar

EXPRESSIVA HOMENAGEM AOS AVIADORES MORTOS

O Supremo Tribunal Militar, sob a presidencia do ministro almirante Pedro de Frontin, reuniu-se hontem, em sessão, sendo julgados os processos de habeas-corpus de Christovam Moreira da Silva, Carlos Marques Vieira e Benedicto Irineu Ribeiro, que foram negados.

A seguir, ás 15 horas, ouvido o primeiro signal da salva em homenagem aos aviadores mortos, o Tribunal permaneceu de pé por um minuto, e em religioso silencio.

— Acham-se em mesa as appellações ns. 2.780 — 2.902 — 3.080 — 3.094 — 3.095 — 3.097 — 3.098 — 3.128 — 3.130 — 3.132 — 3.134 — 3.135 — 3.136 — 3.137 — 3.139 — 3.141 — 3.142 — 3.143 — 3.145 — 3.146 — 3.147 e 3.151.

Terminados os trabalhos, foi suspensa a sessão.

Doenças do coração e dos Vasos

DIAGNOSTICO ELECTRO-CARDIOGRAPHICO

Dr. Olyntho de Castro

ASSISTENTE DE CLINICA MEDICA DA UNIVERSIDADE

Diplomado pela Clinica do Prof. Vaquez, de Paris

Consultorio — 7 Setembro 94, 1º and — segunda, quartas e sextas, ás 3 horas — Phone: 2-7253.

Residencia: — 486, Laranjeiras — 5-3822

O Pleito no E. do Rio

Em sua sessão de hontem, o Tribunal annullou o pleito verificado na 4.ª Secção de Sant'Anna do Japuhyba — Outras Notas

Sob a presidencia do desembargador Eloy Teixeira, o Tribunal Eleitoral do E. do Rio, realizou hontem, a sua ultima sessão de 1934.

O primeiro recurso a entrar em plenario, foi o interposto sobre o pleito verificado na 4ª Secção, 31ª Zona (Sant'Anna do Japuhyba).

Adiado por tres vezes, esse recurso teve, afinal, decidida a sua sorte.

Conforme devem estar lembrados nossos leitores, motivou a impugnação a diversidade de rubricas nas sobrecartas.

Concluido o relatorio, feito pelo desembargador Macedo Soares, e findos os recursos oraes dos interessados, o Tribunal, pelo voto de Minerva, annullou este resultado.

Annullada tambem, foi a 10ª Secção, 8ª Zona (Iguassú).

O Tribunal decidiu que ahi só será procedida nova eleição de conformidade com o disposto no art. 51 das Instrucções.

Indo a julgamento o recurso impugnando a votação da 10ª Secção, 35ª Zona (S. S. do Alto), decidiu o Tribunal considerar valido este resultado, contra o voto do dr. Oldemar Pacheco.

"Não tomar conhecimento" — foi a decisão unanime do Tribunal, quando lhe foram presentes os recursos impugnando a 10ª Secção, 39ª zona (São Fidelis) e a 5ª Secção, 16ª Zona (P. do Sul).

A requerimento do dr. Oldemar Pacheco, foi adiado o julgamento do recurso impugnando a votação colhida na 16ª Secção, 7ª Zona (Petropolis).

NA PROXIMA SESSÃO

Convocada para amanhã, na proxima sessão serão julgados os seguintes recursos:

RECURSOS

N. 6.566 — 16ª Turma Apuradora sobre a apuração da 5ª Secção da 26ª Zona (Mangaratiba). Relator: dr. Oldemar Pacheco.

—— N. 6.223 — 10ª Turma Apuradora sobre a apuração da 7ª Secção da 31ª Zona (Magdalena). Relator: desembargador Freitas Junior.

—— N. 6.088 — 9ª Turma Apuradora sobre a apuração da 6ª secção da 10ª Zona (S. Gonçalo). Relator: dr. Oldemar Pacheco.

—— S/N. — 8ª Turma Apuradora sobre a apuração da 5ª Secção da 16ª Zona (Parahyba do Sul). Relator: desembargador Macedo Soares.

—— N. 6.162 — 16ª Turma Apuradora sobre a apuração da 11ª Secção da 13ª Zona (Cantagallo). Relator: dr. Oldemar Pacheco.

—— N. 6.531 — 19ª Turma Apuradora sobre a apuração da 10ª Secção da 16ª Zona (Parahyba do Sul). Relator: desembargador Coelho Portas.

—— N. 5.968 — 10ª Turma Apuradora sobre a apuração da 3ª Secção da 35ª Zona (S. Francisco de Paula). Relator: dr. Herothides de Oliveira.

—— N. 6.056 — 12ª Turma Apuradora sobre a apuração da 5ª Secção da 34ª Zona (Magdalena). Relator: desembargador Macedo Soares.

—— N. 6.272 — 3ª Turma Apuradora sobre a apuração da 1ª Secção da 20ª Zona (Pirahy). Relator: dr. Herothides de Oliveira.

—— N. 6.179 — 11ª Turma Apuradora sobre a apuração da 5ª Secção da 22ª Zona (Rezende). Relator: desembargador Macedo Soares.

O RESULTADO DA 16ª TURMA

Publicaremos amanhã, o resultado colhido pela 16ª Turma dando os votos de todos os candidatos.

A Empreza de Propaganda STANDARD, LTDA.

Cumprimenta aos seus clientes e amigos augurando-lhes toda sorte de prosperidades pelo Anno Novo.

Rio de Janeiro — Av. Rio Branco, 14

S. Paulo — R. Florencio de Abreu 50

BOAS-FESTAS

Continuamos a publicar a relação de firmas e pessôas que nos enviaram felicitações pela entrada do anno de 1935.

Sociedade Radio Cruzeiro do Sul, "A Eclectica", Thales Sampaio (da firma Vasco Ortigão & Cia.) e Homero Silveira.

MANGAS ESPADA

Superiores e escolhidas, da Fazenda Santa Helena, municipio de Vassouras. Aceito encommendas para entrega em 24 horas. Preço á domicilio: 17$500 por caixa de 36 a 50 fructas. João Dalé, S. Pedro, 27. — Phone: 3-1307. — Façam seus pedidos mesmo pelo phone.

Doenças ano-rectaes

Dr. Lauro Borges

Tratamento das hemorrhoidas sem operações e sem dôr

RODRIGO SILVA, 14 - 3º

2-1250

GONORRHE'A

Cura radical e rapida no homem e na mulher, aguda ou chronica por mais antiga, c..n injecções hypodermicas inoffensivas sem reacção de especie alguma. Tratamento da prostatite, orchite, impotencia, (em moço) estreitamento. Corrimento, regra dolorosa, escassa ou demasiada, inflammações do utero e ovario esterilidade.

DR. JORGE A. FRANCO — Chefe de Laboratorio do Instituto Oswaldo Cruz. — 67, Assembléa, de 3 ás 6. — Telephone 2-3112

CONTINUANDO O GRANDE SUCCESSO JA' ALCANÇADO NO ODEON, A PARAMOUNT PICTURES apresenta

SHIRLEY TEMPLE

GARY COOPER

CAROLE LOMBARD

em

AGORA E SEMPRE (NOW AND FOREVER)

MARIA BORRALHEIRA desenho sonoro com BETTY BOOP

ALERTA MARUJA — Comedia da Paramount

Horto Florestal de Tremembé — Nacional de ROSSI REX FILM

Paramount Sound News — ACTUALIDADES

HOJE ás 2 — 4 — 6 — 8 e 10 hs. no IMPERIO

Foi Celebrada Hontem a Missa Pontifical no Ritual Bysantino

A BRILHANTE CERIMONIA NA IGREJA DA CANDELARIA

Celebrando a missa bysantina

Conforme fôra annunciado, realizou-se na egreja da Candelaria, facto que acontece pela primeira vez no Rio, a missa pontifical no ritual bysantino, celebrada por D. Aftimios Yuakin, arcebispo de Sabelé, actualmente nesta capital, vindo de Buenos Aires, onde representando sua beatitude M. Kyrillos, o patriarcha de Antiochia, assistiu ao Congresso Eucharistico alli realisado.

A brilhante cerimonia religiosa, que reuniu no majestoso templo numerosissima e selecta assistencia, tendo o comparecimento de altas personalidades, ministros de Estado e corpo diplomatico, foi iniciada com a saudação ao Brasil feita [illegible] pelo illustre prelado, celebrante do acto religioso. S. em. revdma. Aftimios Yuakin, foi acolytado pelo padre Felippe Yuakin, seu irmão e secretario particular, e pelo capellão da communidade greco-catholica desta capital, padre Georges Haddad.

A parte musical e os canticos foram dirigidos no rito da egreja bysantina pelo maestro sacro Minas Namur, coadjuvado pelo padre José Dummar.

No final do acto, o orador sacro padre Henrique de Magalhães proferiu formoso e commovente sermão, em nome de s. em. D. Sebastião Leme.

Após a missa, s. em. foi almoçar na intimidade da familia Khair, que sempre o tem cercado das mais carinhosas demonstrações de apreço, desde sua chegada a esta capital. Ahi saudou-o, em nome dos jornalistas cariocas o nosso collega Roberto Luiz de Barros. D. Aftimios respondeu, referindo-se á actividade da imprensa brasileira e agradecendo a gentileza com que foi recebido.

D. Aftimios foi visitado, na tarde de sabbado, pelo nuncio apostolico, no Convento de S. Antonio. Hontem, s. em. almoçou no palacio da Nunciatura.

Hoje, 1º de janeiro, celebrará missa na egreja de Santo Affonso, na Tijuca, e almoçará em casa do sr. Salim Noder, visitando, em seguida, a Embaixada de França.

Brigou com o amante e tentou suicidar-se

Pelo Posto da Assistencia foi, hontem, soccorrida Adelia Meyer, branca, de 19 annos, solteira, brasileira, residente á rua Benedicto Hyppolito, 210, que por haver brigado com o amante, ingeriu forte dóse de permanganato.

HORTICULTURA

Do sr. A. Ramada, proprietario da conhecida casa "Ao Tubarão", recebemos varias e variadas amostras de sementes de horta e jardim, especialmente importada dos principaes centros productores do Velho Continente.

Gratos pela offerta.

GONORRHÉA

RECENTE OU ANTIGA

CURA-SE em 15 dias, UNICAMENTE com hervas da flora brasileira, sem dieta alguma. Pacote para uma semana — 10$000. — Vale Ao Lab. de Pharmacologia da Flora Brasileira, Caixa 3410, Pessoalmente, predio Martinelli, 11º andar, sala 1127 — S. Paulo

Dr. Brandino Corrêa

Molestias do apparelho Genito - Urinario no homem ou na mulher — OPERAÇÕES — Utero, ovarios prostata, rins bexiga, etc. Cura rapida por processo moderno sem dôr da GONORRHE'A e suas complicações — Prostatites, orchites, cystites, estreitamentos, etc. Diathermia Darsonvalização — Rua Republica do Peru n.º 23 sob das 7 ás 8 e das 14 ás 18 horas. Domingos e feriados das 7 ás 9 horas

UMA HOMENAGEM AO DR. BELMIRO VALVERDE

Os assistentes e internos dos serviços da clinica de vias urinarias da Polyclinica do Rio de Janeiro prestaram hontem uma expressiva homenagem ao dr. Belmiro Valverde, chefe daquelles serviços.

Essa homenagem se consubstanciou num almoço na Brahma ás 12 horas. Estiveram a elle presentes todos os auxiliares do notavel scientista, que assim lhe manifestaram os seus sentimentos de admiração e estima.

A photographia acima mostra um aspecto daquella homenagem que, aliás, se repete todos os annos por esta época.

PHYMATOSAN AGE COM SEGURANÇA NA BRONCHITE TOSSE

VIDRO POPULAR 2$500 NO DIT

GYMNASIO VERA CRUZ

E' o mais moderno e completo estabelecimento de ensino da Capital

PISCINA — GYMNASIUM DE CULTURA PHYSICA — 26 salas de aulas. Optimo corpo docente. Internato limitado para 50 alumnos.

Está funccionando o curso de ferias para exame de admissão ao secundario.

TELEPHONE: 8-4422

Alfaiataria Vantajosa

Sente-se devéras sensibilizada pela preferencia com que a tem distinguido o publico da capital, principalmente as pessoas que tem bom-gosto e sabem fazer economia.

Ao entrar, pois, o anno novo, deseja a todos muito boas-festas e communica que vae iniciar uma temporada de vendas excepcionaes de todos os artigos para homens pelo Plano Vantajoso.

RUA BUENOS AIRES, 93 — TEL. 3-3993

ALTER KLEIN & FILHO

COMECE MARAVILHOSAMENTE BEM O 1935!

ALEGRE, MUSICAL, CANTANTE... DESPERTE O ANNO NOVO CANTANDO "HA-CHA-CHA" — WING SONG" E VA' APPLAUDIR O FILM MAXIMO DE 1934-1935 — A RIQUISSIMA OPERETA — COM QUE A FOX FILM ENVIA OS SEUS VOTOS DE FELICIDADES AO PUBLICO CARIOCA! EM PLENO EXITO NO REX! — HORARIO - 2 - 4 - 6 - 8 e 10 horas

PAIXÃO DE ZINGARO

CINEMA

Aprenda a Dansar o "Carlo"...

Que é o "Carlo"?

E' uma dansa simples, focalizada em estilo bem moderno. E' dansa de salão. Não tem a trepidação do "black-bottom" nem a vulgaridade do "fox-trott". Não bamboleia como a "Carioca". Não se agita como o "maxixe". E' differente.

Maxine e Phil, dansando o "Carlo" em "Folias de Estudantes"

E' a dansa lançada com enorme successo pelo film "Folias de Estudantes", uma cornucópia de alegrias enormes lançada pela Metro sobre toda uma legião de "movie-goers", com a cooperação de Jimy Durante, Charles Butterworth, Maxine Doyle, Phil Regan e nada menos de duzentas "girls" bonitas, viçosas, deliciosas de saude e graça...

Vamos ao "Carlo"!

O cavalheiro segura a dama do mesmo modo que o faria para dansar um "fox-trott". O cavalheiro põe á frente o pé esquerdo, encaminhando-o para a esquerda, fazendo a dama o movimento para traz.

Tres passos em qualquer direcção, como em tempo de valsa. O par volta á primeira posição, para repetir a acção do primeiro tempo, mas trocando os pés, o que quer dizer que o pé que se encaminhará, então para a direita, será o pé direito.

A variedade das evoluções que implica o "Carlo" não nos permitte maiores explanações a respeito, nestas linhas. Melhor será que os interessados acompanhem com attenção os passos dansados por Maxine Doyle e Phil Regan em "Folias de Estudantes".

Kathe Von Nagy é a heroina de "Quero Casar Comtigo"

Vamos tornar a ver e a ouvir Kath Von Nagy. Ella é a heroina de "Quero casar comtigo", o seu novo trabalho para a Ufa. Kathe, desta vez, appareceu-nos qual artista de palco, em villegiatura, indo ter a uma pequena cidade onde, quiz o Destino, venha ella a ser o salvamento da pequena companhia local, cuja primeira artista fez grève.

A situação em que á temos, surgindo ali desconhecida, e gozando o que vê no pequeno theatro; depois quando se apresenta para substituir a outra, e acham sem geito para o palco, ella que era a primeira figura de uma grande companhia da capital, essa situação cria ambientes interessantissimos, que fazem realçar o talento, a belleza e a graça de Kathe Von Nagy.

"Quero casar comtigo" vae ser apresentado pelo Programma Art, na proxima segunda-feira, no cinema Gloria.

Um typo de mulher, desenhado por Mae West

Mae West, "Uma Dama do Outro Mundo", estará 2ª feira no ODEON

Um film novo de Mae West é sempre, seja onde fôr, uma sensação nos circulos cinematographicos. Desta vez, portanto, a sensação será criada por "Uma dama do outro mundo", e ella se produzirá quando o Odeon na proxima semana puzer o film em cartaz.

"Uma dama do outro mundo" é a historia de uma linda filha de Eva que não será talvez um grande modelo de virtudes, mas é por certo a concentração das qualidades que mais exaltam a mulher. — bondade extrema, belleza e graça, vivacidade de espirito, esperteza inexcedivel, etc. Victima innocente da perfidia de dois homens, ella a cada um, por processos em que collaboram de par a sua astucia e a seducção de sua belleza, administra um castigo exemplar.

O film é de ambientes variados e a Paramount fez com escrupulo extremo a reconstruição dos ambientes que se reportam a 1890. A acção tem principio em Saint Louis onde se desenrolam as primeiras paginas do romance, transportando-se depois a Nova Orleans onde chegamos ao fim da meiada dramatica através uma série de situações comicas e dramaticas de maior interesse.

O film, além de Mae West, no papel magnifico de Ruby Keeler, apresenta como seu novo galã Roger Pryor, e á volta dos dois um brilhante "cast" comprehendendo John Miljan, John Mack Brown, Katharine De Mille, Stuart Holmes e a magnifica orchestra de Duke Ellington.

Os dois films de hoje do Cine-Ipanema

O Cine Ipanema está dando hoje, em ultimo dia, os dois bellos films da Columbia Pictures: — "Aconteceu aquella noite", com Clark Gable e Claudette Colbert, e "As mulheres ganham sempre", com Carole Lombard e Gene Raymond. São dois films que, na Cinelandia, constituiram, cada um, um grande successo.

Richard Tauber — o grande tenor — vae cantar em "Primavera do Amor"

Vamos ver o primeiro film da British Internacional Pictures (BIP) que nos traz o Programma Art. Isto é, vamos ter a primeira dessas grandes producções feitas nos studios de Elstree, perto de Londres, e que não têm vindo ao Brasil, por seu enorme custo.

De facto, as pelliculas da BIP são todas grandiosas em suas montagens, como na escolha dos seus themas e dos seus artistas, e para prova vamos ter o seu primeiro film deste anno — "Primavera do Amor".

E' tambem um episodio da vida de Schubert, contado com uma grandiosidade de encantar.

Começa em que o artista principal é Richard Tauber, o grande tenor da Opera de Vienna, que cantará os melhores trechos do famoso compositor, e notadamente a "Ave Maria" e a "Serenata", de um effeito surpreendente.

A heroina é Jane Baxter, nome laureado na Inglaterra.

Os acompanhamentos musicaes são todos feitos pela Orchestra Symphonica de Londres.

"Primavera do Amor" será a grande nota de arte que o Palacio Theatro nos vae dar no proximo dia 14.

"A Ilha do Mysterio"

"A Ilha do Mysterio" é a famosa ilha da Trindade no Atlantico. Acção, aventuras, romance tudo acontece neste film de sensação.

Contrabandistas de pedras preciosas ha muito que andavam escondidos nas partes pantanosas da ilha e ninguem podera até então descobrir a toca dos perigosos malfeitores pois aquelles pantanos eram considerados como desertos.

Os acontecimentos chegaram a tal ponto que o governo resolveu mandar um agente especial para desvendar o mysterio.

Que terá acontecido a este Sherlock é o que o film vae vos revelar. Não se esqueçam, dem o signal de alarme aos garotos da vizinhança de 1 até 60 annos que é segunda-feira no Pathé Palace o cinema do preço unico nas matinées e soirées 2$000.

O "Alhambra" apresentou hontem um programma simplesmente encantador

Desde hontem, o cinema dos bons films está apresentando um programma simplesmente encantador: a re-apresentação de "Senhoritas de Uniforme", a pedido de milhares de "fans", o celebre celluloide de Dorothéa Wieck que Leontine Sagan encenou: a "estréa" da maravilhosa Symphonia Singular Colorida "O Lobo Mau", notavel criação do genial Walt Disney, além do usual Fox Movietone News, com actualidades internacionaes, e um lindo "short" brasileiro da Cinedia.

Não se póde desejar um conjunto mais harmonioso para se passar duas boas horas de recreio espiritual numa sala de ambiente agradavel e de todo conforto como é na verdade, o conhecido Alhambra.

Shirley Temple em "Agora e Sempre" — está no Imperio

Era de esperar o successo hontem obtido no cinema Imperio, com a volta ao cartaz do bello film da Paramount — "Agora e Sempre".

A figurinha de Shirley Temple já está, para maior attracção, e succede que o film é por si muito interessante em seu enredo, possuindo dois outros interpretes de valor — Gary Cooper e Carole Lombard. A bella pellicula já vem com a sua reclame feita, de uma semana de enchentes no Odeon.

SALVE 1935

AO MUNDO LOTERICO

Detentor maximo da chance.

Cumprimenta os seus amigos e freguezes, desejando a Maxima prosperidade no decorrer do Anno Novo.

Só no periodo de 8 1|2 annos vendeu, pagou e expoz no seu balcão — 737 bilhetes com sortes grandes de 5 contos a 2 MIL CONTOS que sommam 49.954:165$100 — inclusive as 3 ultimas sortes grandes:

EM 15, 22 e 29 DE DEZEMBRO

26761 — 200 CONTOS

347 — 500 CONTOS

13049 — 500 CONTOS

Iniciando o Anno Novo

200 CONTOS

Amanhã e Sabbado

MIL CONTOS

Por 120$, frac. 6$.

Nos envelopes Mascottes que não deixam sahir bilhetes brancos

AO MUNDO LOTERICO

RUA OUVIDOR, 139.

FIQUE RICO

SANAFERIDAS
PARA FERIDAS

Martha Eggerth, em "Cinco Minutos de Amor" — canta nove vezes!

Martha Eggerth é o nome do dia! Todos querem vel-a, e, principalmente, querem ouvil-a. Por isso, ao surgir um trabalho de Martha Eggerth, todo o mundo corre ao cinema, e a primeira coisa que pergunta é: — Ella canta?

O cinema Rex vae começar a exhibir na proxima segunda-feira o film "Cinco minutos de amor", e quem deseja esses cinco minutos de ventura é Martha.

Martha Eggerth, em "Cinco minutos de amôr"

Para que se tenha desde logo uma impressão do film, basta dizer que a téla se illumina para apresentação do film, e vemos surgir o céo azul, e emquanto sobre esse céo vão se desenhando os dizeres de apresentação da pellicula, levanta-se a voz maviosa de Martha Eggerth que assim vae servindo de introductora da propria obra.

E, com o correr do romance, alliás uma cine-operetta adoravel, a querida e linda artista canta nada menos de nove vezes! E são canções alegres, são momentos de indizivel doçura para os ouvidos.

Estamos a crer que os fans acharão que "Cinco minutos de amor" é um dos melhores films de Martha Eggert, e que por isso mesmo, em todo o correr da proxima semana, em que o temos apresentado pelo Programma Art., vae encher o cinema Rex.

Paixão de Zingaro (Caravan)

Constitue na verdade uma interessante "mascotte" de felicidade extrema a exhibição desta portentosa epopéa cinematographica da Fox Film — "Paixão de Zingaro" — que desde o dia 24 vem marcando um "record" sem precedentes na immensidade do cinema Rex.

O desfilar constante de multidão que afflue ao elegantissimo cinema, tem applaudido sem disfarce os valores artisticos e musicaes de tão rica e movimentada pellicula.

Charles Boyer, Loreta Young, Jean Parker, Phillips Holmes os maravilhosos artistas que compõem maravilhosamente o elenco desta fita lindissima dirigida pela mestria de Erik Charell, o magico das coisas bonitas que se transformam em celluloides. "Paixão de Zingaro" pelos seus valores, permanecerá ainda em cartaz no Rex por todo tempo em que o publico exigir.

A LOTERIA FEDERAL DO BRASIL, correspondendo á extraordinaria aceitação e procura dos seus bilhetes, o que bem se justifica pela minuciosa e leal divulgação feita de nomes e residencias dos innumeros contemplados nos seus sorteios, resolveu fazer correr durante o anno de 1935, além das loterias communs, uma em cada mez, com o premio maior de 1.000 contos de réis, sem prejuizo dos tradicionaes sorteios de S. João e Natal, que continuam com a dotação de 2.000 contos de réis.

A 1a. extracção da serie sensacional de 1.000 contos, para o premio maior, será no dia 5 do corrente.

E fazendo essa communicação aos seus prezados clientes, formula votos sinceros para que todos sejam felizes no anno que se inicia.

1934 - 1935

A' Paulicéa

Largo de S. Francisco, 2

Agradecendo a preferencia com que foi distinguida durante o anno que ora finda, A' PAULICE'A envia a todos os bons amigos e distincta clientela, as suas saudações, com os melhores votos de Boas Festas e um Novo Anno repleto de felicidades.

"O Abbade Constantino" — um film lindo e delicado que está no Gloria

Raramente um film terá sido adaptado com tanta delicadeza com arte toda especial, como foi "O Abbade Constantino". O Romance de Halevy, Crémieux e Decourcelle é bastante conhecido, e a téla nos dá figuras interessantes nos primeiros planos: — Leon Belleres, Jean Martinelli, Josselyne Gael, Françoise Rosay, são nomes e são figuras de grande attracção.

O film da Sociedade Franco Brasileira, ora em exhibição no cinema Gloria, foi hontem um dos maiores successos.

UNIFORMES PARA TODOS OS COLLEGIOS

A Maior e Melhor Casa no Genero

L. de S. Francisco 38-40

Dois coroneis desligados

Foram desligados hontem, de addidos ao Departamento do Pessoal do Exercito, por terem sido classificados, os coroneis Bias Gomes Pimentel e Octavio Pires Coelho.

Serviço de dia ao D. P. E.

Estão de dia, hoje, ao Departamento do Pessoal do Exercito, o 1º sargento Alvaro Placido e soldado Francisco Gomes dos Santos; e, amanhã, o escrevente de 2ª classe Agenor Ferreira do Bomfim e Silva e soldado David José de Almeida.

CASA DE SAUDE SÃO SEBASTIÃO

160—RUA BENTO LISBOA—160

Telephone: 5-4001 — 5-4002

DIARIAS DESDE 15$000

Situada no local mais aprazivel desta cidade. Aberta á clinica de todos os srs. medicos.

OPERAÇÕES E PARTO

REGIMES ALIMENTARES

Duchas Raio X.

Medicos: Dr. Cirinato Simões Corrêa — Director: Luiz Simões Corrêa.

Férias no Gabinete de Identificação da Guerra

Entrou hontem, no goso de férias regulamentares, o capitão Belmiro Brêtas, director do Gabinete de Identificação da Guerra, sendo substituido pelo respectivo sub-director, dr. Francisco Corrêa de Araujo.

Dr. Alvaro Moutinho

Doenças dos rins, bexiga, prostata, etc. Cura rapida sem dôr

da GONORRHE'A

aguda ou chronica e suas complicações no homem e na mulher, prostatites, cistites, orchites, inflammações do utero, ovarios, etc. Tratamento pela electricidade. Diathermia D'Arsonvalização, Ozonotherapia. Estreitamento da Urethra.

IMPOTENCIA

10 ás 18 — Buenos Aires, 77-4º.

O interventor Benedicto Valladares conferenciou com o ministro do Trabalho

Esteve hontem, no gabinete do ministro do Trabalho, demorando-se em conferencia com o sr. Agamemnon Magalhães, o sr. Benedicto Valladares, interventor federal no Estado de Minas Geraes.

RHEUMATISMO?

ELIXIR de NOGUEIRA

CASINO COPACABANA

DIVERSÕES — GRILL ROOM — CINEMA — DUAS ORCHESTRAS

Jantares dansantes todas as noites

FOOT-BALL

Botafogo e Vasco Empataram de 1 x 1

LAMANA E MARTIM AUTORES DOS TENTOS

As archibancadas da praça de Sports da rua Gal. Severiano abrigaram, na tarde de domingo, uma torcida numerosa e enthusiastica, que foi attraida pelo grande encontro que ali se desenrolou entre as esquadras do Botafogo e C. Regatas Vasco da Gama.

As duas equipes que centralizam, neste momento, as attenções de todo o Brasil sportivo, pisaram o gramado dispostos a obter uma victoria e, por isso, desde os primeiros momentos, lutaram com notavel valentia procurando aproveitar todos os instantes para realizarem o seu intento inabalavel.

Mais firme, porém, e mais desembaraçado, o Vasco soube trabalhar com habilidade no terreno adversario, até que, decorridos cinco minutos, um tiro certeiro de Lamana completou bello centro de Orlando para decretar a conquista do goal do Vasco.

Esse ponto teve visivel influencia no animo dos botafoguenses, que passaram a agir com certa indecisão, facilitando a tarefa dos commandados de Lamana e proporcionando a Victor diversas opportunidades de enthusiasmar a torcida com a realização de defesas magnificas com os pés, com as mãos, de sôco, de tudo, emfim!...

Esse exhibição "infernal" do "gatinho" determinou a volta do enthusiasmo aos seus companheiros que novamente equilibraram o match, exigindo tambem de Rey uma série de intervenções impressionantes.

E assim se encerrou a phase inicial magnifica e empolgante, com a contagem do Vasco de 1 x 0.

O segundo tempo teve inicio com uma série de ataques perigosos do Botafogo, que parecia estar disposto a tudo, para conseguir livrar-se da derrota.

Encontraram, porém, os alvinegros seria resistencia nas ultimas linhas vascainas onde avultavam as figuras de Domingos e Rey, em um dos seus dias de notavel felicidade.

Insistiu, entretanto, o Botafogo e, depois de sustentar uma luta titanica, conseguiu coroar de exito os seus esforços.

De uma jogada magnifica de Alvaro nasceu o goal de empate. O perigoso ponteiro recebeu a bola no interior do seu proprio campo, com ella atravessou todo o terreno inimigo, passando por varios jogadores e, nas proximidades do arco de Rey, perdeu para Fausto, que enviou a corner. Ainda Alvaro bateu com maestria o tiro de canto, que redundou no goal de empate, assignalado por Martim, quando faltavam cinco minutos para o final da pugna.

Foi um lance que empolgou a torcida, que observou o esforço desenvolvido pelos que nelle collaboraram.

Depois de empatada a partida, multiplicaram-se os esforços dos dois quadros, porém o placard resolveu fazer justiça e assignalou o empate de 1 x 1.

Casa Fortes - Lavadeira

P. Tiradentes, 13 — Ouvidor, 118

FORNECEDORES DO MUNDO SPORTIVO

Ainda penhorados com as captivantes demonstrações de apreço e gentilezas com que os distinguiram com a sua preferencia durante o anno, vêm a todos os seus amigos, clientes e sportmen hypothecar os seus agradecimentos, desejando-lhes

BOAS ENTRADAS e um

Feliz ANNO NOVO

REPLETO DE FELICIDADES.

Rio, 31-12-1934. — FORTES & CIA.

O Bomsuccesso e Flamengo jogam hoje

A "cancha" do Bomsuccesso será theatro hoje, da peleja entre o club da Estrada do Norte e o C. R. do Flamengo. Eis ahi uma jornada optima para ambos os gremios.

FLAMENGO

As actuações do rubro-negro, na ultima phase da temporada, justificaram o enthusiasmo dos seus adeptos. Nos jogos em disputa do Torneio Extra, por exemplo, as "performances" do Flamengo foram tão felizes que elle não tardou a se elevar á primeira collocação. E' um team que, sempre e sempre, se impõe ao respeito dos adversarios. Os seus jogadores são enthusiastas, energicos, batem-se, incansavelmente, pela victoria. Ha, no team, verdadeira homogeneidade. Os jogadores se entendem e combinam de maneira a contentar amplamente a torcida.

BOMSUCESSO

O Bomsuccesso, embora a sua estrella tenha empallidecido varias vezes, é incontestavelmente, um quadro que reune valores technicos legitimos. Ha no seu quadro força de conjunto. Apenas póde-se observar que exista no onze da Estrada do Norte excesso de "costura". Os seus artilheiros não têm pressa do arremate. Affeiçoam-se aos passes; desenvolvem longamente uma offensiva. Eis por que, mesmo quando derrotado, o Bomsuccesso offerece um bello espectaculo de football.

A PELEJA

Já observamos, mais acima, que ambos os adversarios estão em condições de preparo amplamente satisfatorio. Treinaram bastante e estão na expectativa de que poderão impressionar bem o publico, com uma exhibição de jogo intelligente e productivo.

FERIDAS? ESPINHAS?

ELIXIR de NOGUEIRA

DIARIO CARIOCA

Propriedade da S. A. DIARIO CARIOCA

DIRECTORES:
Horacio de Carvalho Junior
J. S. Martins Guimarães

CHEFE DA REDACÇÃO:
Danton Jobim

EXPEDIENTE:
Endereço telegraphico: DIARIO CARIOCA — Telephones: Direcção: 2-3665. Administração: 2-3023. Redacção: 2-1550 e 2-2022. Officinas: 2-0824. Assignaturas: 2-3023, Gravuras: 2-1785

Publicidade — 2-3018

ASSIGNATURAS:

Para o exterior:		Para o Brasil	
Anno . .	80$000	Anno . .	60$000
Semestre . .	45$000	Semestre . .	30$000

Venda avulsa: Capital 100 rs.—Interior 200 rs. Aos domingos 200 rs. — Interior, 300 rs.

São cobradores autorizados os srs. Lourenço Amaral e J. T. de Carvalho.

CORRESPONDENCIA:
Toda a correspondencia com valor ou sobre assumptos que entendam com assignaturas e outros de interesse da administração deve ser dirigida ao gerente do DIARIO CARIOCA.

Percorre o interior como viajante-inspector o sr. Romualdo Perrota.

O BRASIL EM 1934

ENTRAMOS hoje no novo anno. Todas as esperanças se voltam para os doze mezes que se vão seguir, procurando prescrutar o insondavel dos seus destinos. Mas voltemos o olhar para o anno que hontem expirou, num exame retrospectivo dos acontecimentos sociaes e politicos do paiz.

Mil novecentos e trinta e quatro foi de decisiva influencia na marcha dos negocios publicos do Brasil. Deunos a Constituição e, em consequencia, o regime de ordem civil e juridica, do qual estavamos privados ha quasi quatro annos. Não nos devemos queixar delle.

Por peores que tenham sido os golpes soffridos pela democracia brasileira, nos seus anseios de liberdade, desferidos por homens publicos despidos das minimas noções de responsabilidades, o paiz ascendeu naquelles trezentos e sessenta e cinco dias que hontem findaram.

A Constituição foi um imperativo historico que estava sendo exigido pela consciencia liberal do nosso povo, pela necessidade de retemperar a unidade nacional e pela força incoercivel da nossa affirmação politica no continente americano.

Inspirados por esses nobres sentimentos, os constituintes da segunda Republica dedicaram os seus melhores esforços á feitura da nossa Carta Magna, procurando adaptal-a ao conceito moderno da evolução social e mental do mundo, sem se deixarem arrastar pelo turbilhão extremista da esquerda ou da direita.

Conhecedores do nosso passado, das nossas tradições, da nossa indole, da nossa cultura, os constituintes não seguiram a esteira dos avançados nem as pegadas dos reaccionarios. Saiu-lhes das mãos uma Constituição moldada para o Brasil, para ser respeitada e cumprida dentro do ambiente brasileiro, distante das doutrinas subversivas que alarmam os povos e ameaçam anniquilar as maiores conquistas politicas da humanidade .

Entre o communismo e o fascismo — cujos corypheus tentaram influir na obra da Constituinte — a democracia brasileira resistiu e venceu galhardamente, plasmada na Carta Fundamental da Republica, numa expressão de fé nos nossos proprios destinos.

Por outro lado, a Assembléa Nacional Constituinte, auscultando a Consciencia de quasi a totalidade do povo brasileiro e solidaria com o pensamento das maiores correntes politicas do paiz, deu ao Brasil o seu presidente constitucional, elegendo para essas altas funcções o sr. Getulio Vargas, chefe civil da Revolução e que vinha, discricionariamente, dirigindo a Nação, sem violencias, sem odios, sem rancores, sem vinganças, mantendo o equilibrio das forças politicas que o prestigiavam.

O anno de mil novecentos e trinta e quatro trouxe tambem o congraçamento da familia brasileira com a restituição á vida publica dos nossos patricios exilados em consequencia do movimento constitucionalista de 1932. A amnistia, votada sem constrangimento pelo governo, abriu as portas da patria a todos elles. Militares voltaram ás fileiras e civis tiveram seus direitos assegurados.

A diplomacia brasileira obteve uma victoria que repercutiu em todo o mundo civilizado, com o termino do conflicto de Leticia, que ensanguentava o solo americano. A acção efficaz e vigilante do sr. Afranio de Mello Franco foi, sem duvida, o factor principal daquelle tratado, cuja assignatura ratificou a tradição da nossa politica internacional, sempre orientada no sentido da paz e da fraternidade humana.

O anno que hontem expirou, se não foi dos melhores para o Brasil no seu sentido amplo, teve, em detalhes, aspectos que nos proporcionaram satisfações civicas e jubilos patrioticos.

Permitta Deus que o que hoje se inicia nos traga bons fados e dias de prosperidade e de paz.

O TEMPO

Districto Federal e Nictheroy — Tempo: instavel com chuvas e probabilidades de trovoadas. Temperatura: estavel á noite e em elevação de dia. Ventos: variaveis com rajadas frescas.

Estado do Rio de Janeiro — Tempo: instavel com chuvas e probabilidades de trovoadas. Temperatura: estavel á noite e em elevação de dia.

Estados do Sul — Tempo: perturbado com chuvas e trovoadas esparsas. Temperatura: estavel. Ventos: variaveis com rajadas frescas.

— O Instituto de Meteorologia do Rio de Janeiro, previne a occurrencia no Rio da Prata, de ventos fortes, variaveis, que deverão rondar para sudoeste.

Trajecto Rodoviario Rio-São Paulo — Tempo: instavel com chuvas e trovoadas. Temperatura: estavel á noite e em elevação de dia. Ventos: variaveis com rajadas frescas.

TOPICOS

A PONTE DO RIO PIRAHY

O DIARIO CARIOCA teve opportunidade de tratar, por estas mesmas columnas, do estado de abandono em que se encontrava a ponte do rio Pirahy, no Estado do Rio.

A paralysação das obras da nova ponte, de ha muito, estava criando uma situação premente para as populações vizinhas, que se viam ameaçadas de uma desgraça a todo momento.

A ponte de madeira ameaçava ruir, de podre que estava.

Interpretando os clamores que nos chegaram, appellamos para o interventor Ary Parreiras no sentido de mandar reiniciar aquellas obras, pois, para isso, havia um credito votado.

Hoje, podemos registar a victoria do nosso appello.

O sr. Ary Parreiras, attendendo ás reclamações do commercio local e do povo, feitas por nosso intermedio, determinou a continuação dos serviços, que já estão se realizando.

E' esta a boa noticia que folgamos em dar, no mesmo logar em que vehiculamos o primitivo appello, sendo digno de sympathia o acto do intereventor que não se demorou em ouvil-o, prestando, com isso, um grande e inestimavel serviço a uma vasta zona do Estado que vem governando.

UM CONFLICTO CONSTITUCIONAL

TENDO o director geral do Departamento Nacional do Trabalho consultado á 1ª Região Militar se os tarefeiros do Ministerio do Trabalho estão sujeitos ao serviço militar, a 1ª Circumscripção de Recrutamento, respondendo á referida consulta, declarou que os mesmos se acham sujeitos áquelle serviço.

O director do Departamento, não se conformando com a interpretação dada ao espirito do artigo 16, do decreto 24.710, de 1º de julho de 1934, solicitou, por intermedio do ministro do Trabalho, a audiencia do consultor geral da Republica, adduzindo argumentos de ordem juridica dignos de meditação.

Effectivamente, o artigo 166 do decreto acima citado, que regula o serviço militar, responsabiliza o chefe da repartição ou serviço que der posse ao admittir qualquer funccionario maior de 18 annos que não houver feito, préviamente, prova de pertencer á reserva do Exercito ou da Marinha ou da dispensa legal do serviço militar.

Ora, os tarefeiros, embora percebendo remuneração das tarefas realizadas, não são funccionarios publicos, porque não exercem funcção publica, como estabelece o § 1º do artigo 170 da Constituição federal. A maioria delles faz tarefa em casa, outros nas fabricas, empresas e firmas commerciaes onde trabalham por tarefa, encommendada pelo Departamento. Não lhes são conferidos os privilegios e garantias assegurados aos funccionarios publicos no exercicio de seus respectivos cargos, nem lhes são attribuidos deveres a que se acham obrigados os funccionarios.

A palavra do sr. consultor geral da Republica virá resolver esse conflicto constitucional.

A Equitativa
Seguro de Vida
Avenida Rio Branco, 125

O ALGODÃO BRASILEIRO NA EUROPA

LISBOA, 30 (U. P.) — O commerciante brasileiro sr. Agenor Leite Ribeiro, estudando a expansão na Europa do algodão brasileiro, conferenciou, hoje, com os presidentes das associações commercial e industrial do Porto.

CONSELHO FEDERAL DO COMMERCIO EXTERIOR

Realizou-se, Hontem, a Ultima Reunião Plenaria de 1934

Realizou-se hontem, no Palacio Itamaraty, a ultima reunião plenaria do anno passado do Conselho Federal de Commercio Exterior, com a presença do sr. Getulio Vargas, chefe da Nação, presidente effectivo do Conselho, do sr. José Carlos de Macedo Soares, ministro das Relações Exteriores, do sr. Odilon Braga, ministro da Agricultura e de todos os srs. conselheiros e consultores technicos do Conselho, com excepção dos conselheiros Léo d'Affonseca, enfermo, e Clovis Ribeiro, ausente em S. Paulo.

O conselheiro Sebastião Sampaio, director executivo, fez o relatorio verbal das actividades do Conselho, desde a sua installação em agosto ultimo, terminando por apresentar ao sr. presidente da Republica os melhores augurios pelo novo anno e os votos por um feliz governo, em nome de todos os membros do Conselho. Foram estas as palavras do sr. Sebastião Sampaio:

"Sr. presidente, srs. ministros, srs. conselheiros: A 20 de junho ultimo, sr. presidente, já no ultimo semestre do anno que hoje finda, v. ex. assignava o decreto numero 24.429, criando o Conselho Federal de Commercio Exterior. Publicado esse decreto no "Diario Official" de 14 de julho immediato, feitas as nomeações dos conselheiros e consultores technicos, v. ex. pessoalmente installava o nosso Conselho, com a presença dos srs. Armando Vidal Leite Ribeiro, representante do Ministerio da Fazenda, João Maria de Lacerda, do Ministerio do Trabalho, Industria e Commercio; Arthur de Carvalho, do Ministerio da Agricultura, Marcos de Souza Dantas, do Banco do Brasil, Raul de Araujo Maia, da Associação Commercial do Rio de Janeiro e da Federação das Associações Commerciaes do Brasil; deputado Euvaldo Lodi, da Confederação Industrial do Brasil; professor Arthur Torres Filho, da Sociedade Nacional de Agricultura, consultores technicos Antonio Eduardo de Lenhoff Britto, Clovis Ribeiro, Léo d'Affonseca e Valentim Bouças, e do director executivo, representante do Ministerio das Relações Exteriores, só tendo deixado de comparecer, por enfermo, o conselheiro Victor Vianna. Criado para coordenar e intensificar o esforço publico e privado em prol da expansão commercial do Brasil, já promovendo uma exportação maior, já racionalizando essa exportação com a importação e desenvolvendo o consumo nacional de nossos productos, seria prematuro exigir do nosso Conselho, ao fim de 5 mezes de existencia, um balanço que pudesse dar uma idéa exacta da capacidade de sua producção. Cumpre-me, entretanto, sr. presidente, neste ultimo dia do anno, fazer um relatorio resumido dos nossos trabalhos; e foi apenas folheando o livro de entradas na nossa Secretaria que, pela lista dos assumptos que já estudamos e discutidos nesta casa, concluí que o trabalho dos meus caros collegas, sábia e pessoalmente dirigido por v. ex. em menos de um semestre já plenamente justifica a finalidade deste instituto, e os altos propositos patrioticos que levaram v. ex. a crial-o e a prestigial-o com uma presença que tanto nos honra e estimula, e uma direcção que é um factor decisivo para o exito da nossa missão.

Desde a data da sua installação, até 31 de dezembro, o Conselho realizou vinte e uma sessões plenarias, em todas as segundas-feiras desse periodo, excepto a da de 24 deste mez, vespera de Natal. V. ex. só deixou de presidir uma reunião, em agosto, devido á visita do exmo. sr. presidente do Uruguay, outra em novembro, coincidindo com a festa da Bandeira, e as de dezembro, por estar v. ex. ausente no Rio Grande do Sul.

Durante a vida do Conselho, de agosto a dezembro corrente, as tres Camaras em que se divide o nosso Instituto, que são as de Credito e Propaganda de Producção, Tarifas e Transportes e de Commercio e Accordos, trabalharam efficazmente, reunindo-se uma vez, pelo menos, por semana, discutindo os assumptos que lhes foram entregues para estudo e submettendo os respectivos pareceres ao plenario do Conselho.

Diversos membros do governo têm comparecido, não só ás sessões do Conselho, como ás reuniões das Camaras, tomando parte na discussão dos assumptos em debate e poderosamente concorrendo para a respectiva solução. Dentre todos, o mais assiduo tem sido s. ex. o ministro das Relações Exteriores, sempre presente a todas as sessões, seguindo-se-lhe os srs. ministro da Agricultura, Fazenda, Viação e Obras Publicas e Trabalho, Industria e Commercio.

Dentre os assumptos estudados, debatidos e resolvidos pelo Conselho, podem ser citados os seguintes: plano sobre os creditos bancarios nas relações commerciaes do Brasil com o exterior, apresentado na sessão inaugural; as bases do accordo financeiro com a Allemanha, que serviram para as negociações posteriormente levadas a effeito; as medidas de protecção ao algodão inclusive a respectiva padronização, standardização dos fardos e designação de technicos para acompanhar as safras aos mercados estrangeiros; a regulamentação das operações de compra e venda das cambiaes pelo Banco do Brasil; as bases para os entendimentos e tratados em via de conclusão com a Italia e os Estados Unidos; solução da questão da herva mate com a Argentina; plano de desenvolvimento da cultura de trigo; meios de protecção ás culturas e aproveitamento industrial do babassu', do coqueiro e das fibras em geral; a padronização do café e demais productos de exportação; a coordenação dos serviços de expansão commercial e propaganda do Brasil, dentro e fóra do paiz; a propaganda do mate no paiz e no exterior, principalmente nos Estados Unidos da America; medidas de protecção e amparo á fruticultura em geral e á citricultura em particular; medidas do amparo e protecção á borracha brasileira.

Tem o Conselho em adeantado estudo o importante problema da marinha mercante brasileira, devendo, em breve, suggerir ao governo o plano para a sua respectiva solução. Outros quatro problemas, tambem de summa importancia, o da classificação do café e exportação dos cafés baixos, o dos fretes maritimos, o do chamado "Algodão synthetico" e o projecto de uma lei de "draw back", estão occupando a attenção do Conselho, e deverão ter em breve a respectiva solução.

Dos assumptos acima enumerados, varios delles, como o do algodão, do trigo, da fruticultura, da borracha e da padronização do café e outros productos, foram pelo Conselho encaminhados aos Ministerios da Agricultura ou do Trabalho, Industria e Commercio, para a adopção das providencias indicadas, de ordem administrativa ou da alçada do Poder Legislativo.

A nomeação em cada Estado, de uma Commissão de Propaganda e Expansão Commercial, veiu facilitar ao Conselho Federal a sua acção efficiente em todos os pontos do paiz. Até agora já foram criadas essas Camaras nos Estados do Rio Grande do Sul, Paraná, Matto Grosso, Espirito Santo, Pernambuco, Sergipe, Bahia, Parahyba, Ceará, Amazonas e Minas Geraes, faltando sómente os de S. Paulo, Rio de Janeiro, Rio Grande do Norte, Alagôas, Piauhy, Maranhão e Pará.

Criada, desde a installação do Conselho, a respectiva Secretaria, o trabalho desta tem ido num crescente realmente inesperado, já não bastando para satisfazer-lhe ás exigencias os cinco funccionarios que a compõem. Orçam em trezentos os officios e em egual numero os telegrammas expedidos nestes cinco mezes.

A Secretaria do Conselho, se não é ainda perfeita, desempenha cabalmente, entretanto, as funcções que lhe são inherentes e as falhas de que ainda se resente, irão desapparecendo á medida que lhe forem facultados os elementos indispensaveis á sua completa organização. Não poderia synthetizar melhor o devotamento dos funccionarios da Secretaria, do que dizendo de que o resume o exemplo do nosso secretario, o sr. consul Paulo Vidal.

O governo do v. ex., sr. presidente, já se assignalou, entre outros grandes serviços, pelo de legar ao nosso paiz um estatuto fundamental, que é a Constituição feita com o maior trabalho collectivo que se conhece em esforço semelhante, obra naturalmente cheia das qualidades e dos defeitos de todos os trabalhos collectivos, mas, por isso mesmo, numa democracia moderna, não mais reflectindo apenas o ponto de vista da maioria, mas respeitando os direitos de todos os cidadãos. O governo de v. ex., sr. presidente, assignalou-se egualmente pelo especial carinho civico com que attendeu, como nenhum outro governo do Imperio e da Republica, ás justas aspirações de todas as nossas classes trabalhadoras. O governo de v. ex. é o do nosso primeiro chefe da Nação que estabeleceu um contacto directo e permanente, indispensavel, com todas as forças productoras do paiz, por meio deste Conselho Federal de Commercio Exterior, aqui nesta mesma sala, em torno desta mesa, onde os mais legitimos representantes da producção nacional já se habituaram, nos ultimos cinco mezes, a vir confiantes discutir os seus problemas e expôr as suas difficuldades directamente ao presidente da Republica.

E' compreensivel o nosso justo amor proprio, sr. presidente, auxiliares de v. ex. num serviço como este, que veiu, por assim dizer, completar o apparelho da nossa administração. E' com esse justo prazer e com a promessa de que v. ex. poderá sempre dispôr da nossa boa vontade no cumprimento deste dever civico, que apresentamos os sinceros votos que todos fazemos pela felicidade pessoal de v. ex. e exma. familia, pela prosperidade crescente de seu governo e pela maior grandeza do Brasil."

O sr. presidente da Republica respondeu á saudação dos srs. conselheiros por occasião de encerrar os trabalhos da reunião, como se verá mais adeante, nesta noticia.

O sr. conselheiro Valentim Bouças apresentou uma indicação para que o Conselho estude com urgencia as medidas mais adequadas para facilitar o escoamento das nossas proximas safras crescentes de algodão.

O sr. conselheiro Armando Vidal apresentou um memorial sobre a maneira como o Departamento Nacional do Café vem defendendo os interesses do Lloyd Brasileiro aos Convenios de fretes maritimos de que foi intermediario.

Os srs. conselheiros João Maria de Lacerda e Arthur de Carvalho, em indicações especiaes, suggeriram providencias para facilitarem a solução de varios assumptos pendentes do Conselho.

Na ordem do dia foi discutido e resolvido em votação final o problema que vinha sendo chamado do algodão synthetico. Por maioria de votos o Conselho Federal manifestou-se por uma nova denominação tarifaria para o referido producto, mantendo-se a taxa actual. O sr. presidente da Republica determinou, desde logo, que o assumpto fosse enviado, para a solução executiva, ao Ministerio da Fazenda, onde será ouvido, na parte technica que lhe incumbe, o Conselho Superior de Tarifas.

Terminada a ordem do dia, o sr. presidente disse que, antes de encerrar a sessão, que era a ultima do anno, não podia dizer que a criação do Conselho correspondeu á sua expectativa, porque foi muito além. S. ex. sente-se realmente satisfeito pelo trabalho já empreendido. Explica que, dizendo que foi muito além da sua expectativa, refere-se não á competencia que deu logar á escolha dos seus membros, pois esta era conhecida, não tambem á capacidade que se exigia e que s. ex. sempre soube existir, nem ainda ás resistencias moraes, que já previa, de cada um agir attendendo sómente ás solicitações do interesse publico, mas principalmente á dedicação especial de todos á tarefa que lhes foi confiada, ao exemplo de esforço e boa vontade com que empenharam em dar ao papel do Conselho uma especial relevancia, no exame e no estudo dos assumptos submettidos e no trabalho pelo desenvolvimento da nossa producção e exportação. S. ex. termina agradecendo a dedicação com que os membros do Conselho desempenharam as suas funcções, declarando-se certo de poder contar sempre com a continuidade dessa dedicação, e fazendo votos, na entrada do novo anno, pela felicidade pessoal de cada um.

Actos do Presidente da Republica

O sr. Getulio Vargas, presidente da Republica, assignou os seguintes decretos:

NA PASTA DA VIAÇÃO

Removendo a auxiliar de 2ª classe da Directoria dos Correios e Telegraphos de Pernambuco, Maria Luiza de Oliveira Gusmão, para auxiliar de 3ª classe da Directoria do Districto Federal, ficando sem effeito a sua transferencia para auxiliar de 2ª classe da Directoria do Districto Federal.

Nomeando, para a E. de F. Central do Rio Grande do Norte, em virtude de reajustamento do quadro, engenheiros, funccionarios de contabilidade, mestre de officina, inspector de telegrapho, escripturarios, agentes, machinistas, escreventes e demais funccionarios.

NA PASTA DA MARINHA

Promovendo, no Corpo de Fuzileiros Navaes, a capitão de fragata, o capitão de corveta Antonio de Santa Cruz Abreu.

TELEGRAMMA RECEBIDO PELO PRESIDENTE DA REPUBLICA

O sr. presidente da Republica recebeu o seguinte telegramma:

RECIFE, 29 — Communico a v. ex. que, em virtude de designação do interventor Lima Cavalcanti, que segue hoje para o Rio, acabo de assumir o exercicio da interventoria federal deste Estado, na qualidade de secretario da Fazenda. Attenciosas saudações. — **Nelson Coutinho.**

OS QUE ESTIVERAM, HONTEM, NO CATTETE

O sr. presidente da Republica iniciou, hontem, após o seu regresso do Rio Grande do Sul, as suas conferencias e audiencias no Palacio do Cattete. Assim sendo, s. ex. recebeu em conferencia e despacho os srs. Vicente Ráo, ministro da Justiça; Gustavo Capanema, ministro da Educação e J. C. de Macedo Soares, ministro das Relações Exteriores.

Esteve tambem no Palacio do Cattete, onde foi recebido pelo sr. presidente da Republica, em audiencia, o sr. Flores da Cunha, interventor federal no Rio Grande do Sul.

— Em audiencias fora mhontem recebidos pelo sr. presidente da Republica, no Palacio do Cattete, os srs. José Castello Branco, Augusto Pinto Lima e Leonidas de Mattos.

No Itamaraty

Afim de despachar com o sr. Getulio Vargas, presidente da Republica, esteve, hontem, no Palacio do Cattete, o sr. José Carlos de Macedo Soares, ministro das Relaões Exteriores.

— Realizou-se hontem, á tarde, no salão nobre do Palacio Itamaraty, a cerimonia da entrega das insignias do Official da Ordem Nacional do Cruzeiro do Sul ao professor Roberto Pilger, vice-director do Jardim Botanico de Berlim e que veiu a esta capital para assistir á inauguração do busto de Martius, á qual assistiram, além do sr. José Carlos de Macedo Soares, ministro das Relações Exteriores, e seu gabinete, os srs. Odilon Braga, ministro da Agricultura, Campos Porto, director do Jardim Botanico desta capital, Heitor Grillo e Alexandre Brader, assistentes chefes do Instituto de Biologia Vegetal e Humberto Bruno, director geral do Departamento da Producção Vegetal.

O ministro das Relações Exteriores disse o agrado com que o governo brasileiro agraciava o illustre professor Roberto Pilger, em attenção aos seus valiosos serviços a causa da approximação intellectual entre o Brasil e a Allemanha, e passou ao ministro da Agricultura as insignias, afim de que s. ex. as entregasse áquelle professor. Depois de recebel-as das mãos do ministro Odilon Braga, o professor Roberto Pilger agradeceu a distincção que acabava de receber do governo brasileiro.

— Esteve hontem em longa conferencia com o sr. José Carlos de Macedo Soares, ministro das Relações Exteriores, o sr. Arthur de Souza Costa, ministro da Fazenda.

— Por occasião da sua ultima viagem a S. Paulo, o sr. José Carlos de Macedo Soares, ministro das Relações Exteriores, fez a entrega ao conde Francisco de Matarazzo das insignias de Grande-Official da "Ordem Nacional do Cruzeiro do Sul", com que fôra agraciado pelo governo da Republica.

ASSIM vale a pena TOMAR BANHO

Será essa a impressão festiva do seu bébé. O Sabonete Gessy, além do seu delicado perfume, produz uma espuma abundante e deliciosa.

Gessy é recommendavel para os banhos infantis e para a delicada cutis feminina, por ser rigorosamente puro e neutro, feito de oleos vegetaes seleccionados.

Transforme em prazer a hygiene diaria do seu filhinho com o uso do Sabonete Gessy.

GRATIS! H 6 8

Si desejar receber "O Seu Bêbê", conselhos uteis sobre a hygiene infantil, remetta este coupon á Cia. Gessy, S.A., Caixa 237, Campinas, com o seu nome e endereço.

PURO COMO A ROSA QUE LHE DÁ A COR

Graves Conflictos Agitam o Sarre

UM COMICIO ANTI-NAZISTA DEGENERA EM VIOLENTO TUMULTO

Ficou Seriamente Ferido o Ex-Presidente do Syndicato dos Operarios Catholicos

SAABRUCKEN, 30 (U. P.) — Irrompeu um tumulto durante um comicio dos catholicos anti-nazistas do Sarre realizado em Bliescastel. O sr. Imbusch, ex-presidente do Syndicato dos Operarios Catholicos, que falava no comicio, foi seriamente ferido pelas cadeiras lançadas do salão. Foram dados dois tiros, sem consequencias. O tumulto resultou da publicação de accusações, nos jornaes nacional-socialistas desta manhã, da declaração de um antigo empregado de um jornal catholico, o qual confessou que o Partido recebeu dinheiro dos francezes para realizar propaganda contra o Reich.

RAID-K

estica seu dinheiro!

ALEM de muito melhor — porque é mais forte e concentrado que os insecticidas do estylo antigo — Raid K é vendido em latas que têm mais liquido. Raid-K usa latas de litro e fracções; e não medidas menores do systema inglez. Dê mais valor ao seu dinheiro: compre Raid-K — o primeiro insecticida de base synthetica.

Producto da Atlantic Refining Co. of Brazil

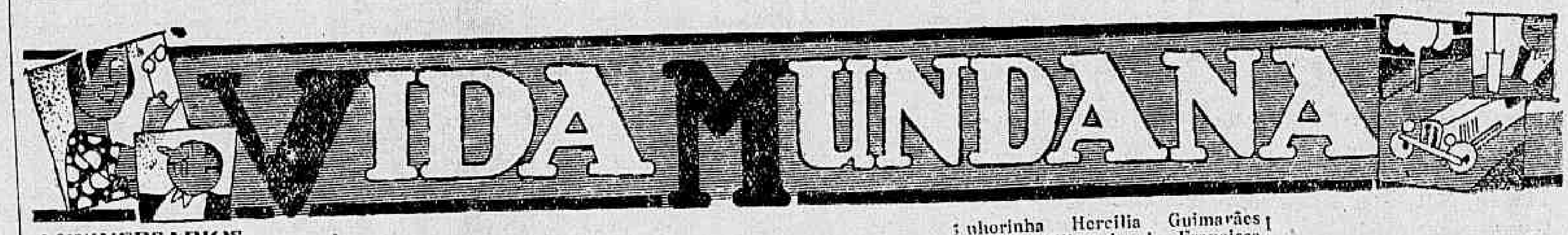

RADIO

A "HORA SUL-AMERICANA" PARA HOJE

Organizada pela Confederação Brasileira de Radiodifusão, com a collaboração de "Critica", de Buenos Aires, e de "O Jornal", do Rio, realiza-se hoje a "Hora Sul-Americana". Occuparão o microphone da Confederação, os srs. Afranio de Mello Franco, ex-ministro do Exterior, Ronald de Carvalho, secretario da presidencia da Republica, a sra. Anna Amelia Carneiro de Mendonça e srs. Herbert Moses, presidente da Associação Brasileira de Imprensa, Dario de Almeida, representante de "O Jornal", e Guillermo Hohagen, representante de "Critica". A orchestra será regida pelo maestro Arnold Gluckmann e a irradiação, em ondas longas e curtas, terá inicio ás 21 1|2 e terminará ás 22 1|2 horas. O programma organizado é o seguinte:

21 1|2 horas — Abertura — Sr. Agenor Augusto de Miranda, presidente da Confederação Brasileira de Radiodifusão; Carlos Gomes — Bacchanale, da opera "Il Guarany", pela orchestra.

21.40 minutos — Sr. Afranio de Mello Franco — "Guami Pysapé", dansa popular paraguaya, pela orchestra.

21.50 minutos — Sr. Ronald de Carvalho — "Copacabana", de Blanca Tierra, canção boliviana, pelo barytono Adacto Filho.

22 horas — Sra. Anna Amelia de Queiroz Carneiro de Mendonça — "Tango caprichoso", solo de violino pelo professor Oscar Borgerth, de Francisco Braga.

22.10 minutos — Sr. Herbert Moses — Piano "Azul e Branco", fantasia argentina, pela orchestra.

22.20 minutos — Sr. Dario de Almeida — "Cuenca" — Kurikinga, Mapanavi — canção do Equador, pelo barytono Adacto Filho.

RADIO PHILIPS DO BRASIL

Das 10 ás 13 horas — Discos variados.

Das 18 ás 1845 minutos — Gravações escolhidas.

Das 18.45 ás 19 horas — Quarto de hora da C. B. R.

Das 19 ás 19 1|2 horas — Discos variados.

Das 19 1|2 ás 20 horas — Programma nacional.

Das 20 ás 21 horas — Musica regional.

Das 21 ás 21 1|2 horas — Musica ligeira.

A's 21 1|2 horas — Chronica da PRC-8.

Das 21 1|2 ás 22 1|2 horas — Hora de musica brasileira.

Das 22 1|2 ás 23 horas — Audição de camera com os artistas Maria Luiza Teixeira, Lia Martins, Elisazeth Schrader, Roberto Golena, Antenogenes Silva e outros, e grande orchestra Philips, sob a direcção do professor Romeu Ghipsman, Jazz Symphonico Philips, Trio e Quartetto Philips, professor Arnaldo Estrella, professor Iberê Gomes Grosso e Grupo Serenata.

RADIO OFFICINA AVILA

concertos de radios; automovel proprio para attender dia e noite. Tel 3-3129

RUA DO CARMO, 8

Feira de Tecidos

Sauda sua distincta freguezia pela entrada do ANNO NOVO, que ardentemente deseja lhe decorra cheio de prosperidades.

E agradecendo a preferencia com que tem sido honrada, envidará os melhores esforços para continuar mantendo

Feira de Tecidos

— a predilecta das elegantes
— a detentora das Novidades em Sedas e Tecidos
— a "ditadora" dos barateiros

20 - Rua Ramalho Ortigão - 20

ANNIVERSARIOS

Fazem annos hoje: as senhoras Orminda de Miranda Rodrigues; as senhorinhas: Zita Coelho Netto, Beatriz Veiga, Odette Moniz, Francisca Ferreira Botelho, Iracema Valladão, Nair de Carvalho Bastos e Beatriz Hortencia Momilcar da Cunha; o commandante Joaquim dos Santos Maia; o joven Mario, filho do casal Mario Maugia; e o escriptor Oscar Lopes.

Fizeram annos hontem: senhorinhas: Dulay, filha do fallecido guarda-livro Antonio Candido da Rocha; Flora, filha do sr. Carlos Dias Mello; Marilda Franco Bernardino, filha do dr. Manoel Bernardino.

Senhoras: d. Suzanne Bastés, esposa do sr. André Bastés, director da Agencia Havas; dona Zulmira A. F. da Veiga, esposa do sr. Didimo Agapito da Veiga; d. Clothilde Cruzando, esposa do sr. Raul Cruzando; d. Adelaide Valentim Leite Garcia, esposa do sr. Antenor Leite Garcia; d. Natalina de Medeiros, esposa do commandante Cypriano de Medeiros; d. Alice Moreira da Silva Carvalho, esposa do sr. João Manoel de Carvalho; d. Rosa Bandeira de Mello Salles, esposa do sr. Paulino da Silva Salles; dona Rachel Moura, esposa do major João Domingos de Moura; d. Maria Botelho de Almeida Lima, esposa do dr. Pedro Franklin de Almeida Lima, secretario da embaixada do Brasil em Lisbôa, e filha do sr. Antonio Botelho, ex-director do "Jornal do Commercio".

Senhores: dr. Custodio Quaresma, Alcides Horta, Ulysses Grant Keener, director das Empresas Electricas Brasileiras S. A.; coronel Fortunato Possolo, capitão Feliciano José Cruz, capitão Lauro Lourenço de Moura, João Assumpção Ribeiro Nicolau Leoni, José Florencio, Manoel Rocha.

—— Transcorre hoje, o anniversario natalicio do dr. Manoel Gomes Ferreira, secretario do Conselho Superior de Justiça Militar e conhecido advogado nos fôros civil e militar desta capital.

O anniversariante receberá, por certo, do seu vasto circulo de amizades, muitas felicitações.

—— A ephemeride de hoje assignala o anniversario natalicio da sra. Catharina Rosas, esposa do sr. Florentino Rosas, official do Registro de Immoveis de Planaltina, Goyaz.

No longo circulo de relações que possue, no escol da nossa sociedade, terá a anniversariante mais uma prova de quão bemquista é, pelos innumeros convivas que em sua residencia irão cumprimental-a.

Dr. Ernani Figueiredo Cardoso — Transcorre hoje a data natalicia do dr. Ernani Figueiredo Cardoso, uma das figuras de grande projecção no nosso magisterio secundario.

O anniversariante, que é muito estimado na sociedade carioca, receberá por esse motivo innumeras felicitações.

HOMENAGENS

Deixou hontem o Pavilhão Carlos Chagas, do Hospital São Francisco de Assis, o nosso collega de imprensa Ladislau Vilhaes. Este nosso confrade teve opportunidade de receber as maiores demonstrações de carinho dos facultativos daquella secção do saudoso dr. Herbster Pereira e de seus collegas, drs. Evandro Chagas, Heraldo Maciel, Nelson E. Souto, bem como de todos os assistentes e internos.

NOIVADOS

Contratou casamento com a senhorinha Jesuina Pimentel Marinho, filha do major do Exercito Rosemiro de Freitas Marinho e da sra. d. Rosinha Pimentel Marinho, já fallecida, o dr. Custodio de Almeida Magalhães, filho do conceituado banqueiro Alberto de Almeida Magalhães e da sra. d. Isabel de Figueiredo Magalhães.

—— Com a senhorinha Glorita Miranda, filha de d. Carolina Botelho e enteada do coronel Juvenal Botelho, contratou casamento o sr. Carlos Fernando Corrêa de Barros, filho de d. Francina Palavet de Barros, director da Estação de Plantas e P. Agricolas do Ministerio da Agricultura.

—— O sr. Vicente Ferreira da Costa, funccionario bancario, contratou casamento com a senhorinha Dóra Pereira Nunes, filha do sr. Abilio Pereira Nunes, capitalista.

——Contratou casamento com a senhorinha Lygia Leite Lobo, filha do sr. Manoel Leite Lobo, alto funccionario da Contadoria Central da Republica e sua esposa d. Laura Esteves Lobo, o sr. Moacyr Renault Leite, filho do sr. Camillo Leite Filho e sua esposa d. Cecilia Renault Leite.

—— Contrataram casamento o sr. Nelson de Souza, clinico nesta Capital, filho do commandante Agenor Monteiro de Souza, já fallecido, e de d. Zulmira Caldeira de Souza, e a senhorinha Mary Novaes Affonso, professora municipal, filha do sr. Polibio Affonso Alves, funccionario da Caixa de Amortização.

—— Contratou casamento com a senhorinha Maria Paixão Peixoto, filha do sr. José Ribeiro de Souza Peixoto, chefe de secção da Inspectoria do Trafego da Policia do Districto Federal, e de d. Marianna Ribeiro de Souza Peixoto, o sr. Octavio Borde, funccionario do Ministerio da Agricultura.

—— Contrataram casamento o sr. Yeddo Vargas Campos, do nosso commercio, e a senhorinha Albina da Costa Guimarães, filha do casal José e Albina Costa Guimarães.

—— Contratou casamento com o sr. Newton Filhagosa a senhorinha Hercilia Guimarães Buccos, filha de d. Francisca Guimarães Buccos e do sr. Arthur Buccos.

—— Contrataram casamento o sr. Carlos Moura e a senhorinha Durvalina Caldas, filha do sr. Ernesto Caldas e de d. Justina Caldas.

—— Com a senhorinha Elza Pecego Messina, filha do sr. Cezinio Miguel Messina, empregado publico federal, e da exma sra. d. Margarida Pecego Messina, contratou casamento o sr Pedro Guilherme Miranda.

—— Com a senhorinha Zilda Pecego Messina (Didi), filha do sr. Cizinio Miguel Messina, empregado publico federal, e da exma. sra. d. Margarida Pecego Messina, contratou casamento o engenheiro Romeu da Silveira Marquez.

—— Com a senhorinha Aisca Peçanha, filha do industrial Constantino Peçanha e de dona Augusta Peçanha, contratou casamento o sr. Tercio Secca, filho do sr. Porphiro Secca.

MISSA FESTIVA

O Parc Royal manda celebrar amanhã, ás 10 horas, na egreja de São Francisco de Paula, a sua tradicional missa de Anno Bom.

CASAMENTOS

Realiza-se quinta-feira, 3 do corrente, o casamento da senhorinha Adelaide Chagas, filha do dr. Randolpho Chagas, director da Associação Commercial e presidente do 1º Conselho de Contribuintes e de sua esposa sra. Laura Ferreira das Chagas, com o engenheiro civil e official do Exercito, capitão Ibá Jobim Meirelles filho do finado dr. Osorio de Rezende Meirelles e da sra. Urbana Jobim Meirelles.

O acto civil e a cerimonia religiosa serão realizados na maior intimidade, devido a luto recente de uma das familias dos noivos. No primeiro serão testemunhas da noiva o dr. J. Severiano Barroso Pires e a senhorinha Manoelita Ferreira Chagas e do noivo o dr. Drault Ernnanny de Mello e Silva e a senhora Maria Clara Teixeira de Meirelles.

A cerimonia religiosa será celebrada na igreja de Bomfim, matriz de Copacabana (praça Serzedello Corrêa), ás 17 horas, sendo padrinhos da noiva o dr. Ary Jobim Meirelles e a senhorinha Maria Amelia das Chagas, e do noivo o dr. Raymundo Martins Ferreira e a sra. Maria Amelia de Rezende Lobato e será celebrante d. Benedicto de Souza, bispo titular de Orisa.

DIPLOMATICAS

Hoje o embaixador da França receberá, coom de costume as 11 horas da manhã, os membros da colonia franceza e as personalidades syrio-libanezas que desejarem levar seus votos a embaixada de França.

ALMOÇOS

Realizou-se domingo ultimo, no salão de inverno do Automovel Club do Brasil, um almoço offerecido pelo gerente do salão de banquetes sr. Angelo Lopi á redacção da revista carioca "Vida Domestica". A's 13 horas, precisamente, foi dado inicio a essa festa jornalistica, tendo a presidil-a o sr. Jesus Gonçalves Fidalgo, director e proprietario de "Vida Domestica", com a presença de todos os seus redactores, que se faziam acompanhar de suas familias. Ao "dessert" usou da palavra o nosso confrade Amancio Barreira, que pronunciou uma formosa oração, sendo, ao terminar, vivamente applaudido. Falaram ainda os jornalistas Manoel Pinto Balsemão, Antonio Carneiro e Mario do Amaral, que levantou o brinde de honra á mulher brasileira, na figura peregrina de mme. Jesus Gonçalves Fidalgo. Foi executado por essa occasião um repertorio de musicas regionaes, por um conjunto de alumnas do Instituto Nacional de Musica.

NASCIMENTOS

O sr. Mario de Souto Rangel, advogado no fôro desta capital, e a sua exma. esposa, sra. Léa Rangel, têm desde hontem o seu primogenito, uma robusta menina que se chamará Léa Marita.

—— Acha-se enriquecido o lar do sr. João Ceciliano e de sua esposa sra. d. Josephina Nunes Ceciliano, com o nascimento de um robusto menino, que na pia baptismal receberá o nome de Waldyr

BAPTISADOS

Na igreja de Sant'Anna será baptisada hoje a menina Catharina Cruz, filha do industrial Affonso Cruz e de sua esposa d. Carmen Cruz.

Serão padrinhos o commerciante Armando da Rosa Fialho, e sua esposa d. Zulmira da Rocha Fialho.

LUTO

FALLECIMENTOS

De um mal subito, de que foi accommettido ha dias, em sua casa commercial, falleceu hontem, em sua residencia, á Avenida Paulo de Frontin, 263, ás 9 1|2 horas da manhã, o sr. Rodolpho Domingues da Silva, chefe da firma F. Portella & Cia. (A Torre Eiffel).

O corpo do saudoso commerciante foi sepultado hontem no cemiterio de São Francisco Xavier.

1935 Anno Novo

O "PARC ROYAL" desvanece-se de assistir á primeira alvorada do Anno Novo, fortalecido pela estima, pela confiança, pela lealdade, pela preferencia, que incessantemente lhe demonstraram os seus clientes e amigos durante o anno findo.

Passando neste momento por uma transformação material cujo objectivo principal é ainda melhor servil-os, e ao mesmo tempo acompanhar o rythmo de progresso que caracteriza a evolução da nossa linda Capital, o "PARC ROYAL" sente-se jubiloso de patentear aos seus amigos e freguezes o seu reconhecimento e renovar-lhes o seu proposito de jámais desmerecer das deferencias captivantes com que ha mais de meio seculo o distingue o publico de todo o Brasil.

A todos, — e muito particularmente aos nossos collaboradores cuja dedicação quotidiana tanto cooperou para nos grangear a preferencia do publico, — com sinceros votos de felicidade no Anno Novo, a gratidão e a amizade do

Parc Royal

A Maior e Melhor Casa do Brasil

1935

COMECE bem o anno.
Solicite um credito no
"Prazolouvre"
adquira os artigos que desejar e pague depois pelo popularissimo systema criado pelo grande magazin
"ARMAZENS DO LOUVRE"
— Artigos para homens, senhoras e creanças — Moveis — Radios — Brinquedos e etc.
12, R. da Carioca, 14

COMPANHIA INTERNACIONAL DE CAPITALIZAÇÃO

AMORTIZAÇÃO DE DEZEMBRO

Realizou-se hontem, em presença do fiscal do Governo, o sorteio de amortizações de titulos desta Companhia, tendo sido sorteadas as seguintes oito combinações:

M	U	T
W	K	U
A	E	Y
Y	V	A
K	L	U
S	F	Y
M	I	Q
M	I	I

Os portadores de titulos em vigor contemplados são convidados a receber o reembolso garantido, na séde á

RUA BUENOS AIRES, 59

O QUE DISSE O FEITICEIRO..

Um feiticeiro, velho renomado,
Depois de muito estudar o Anno Novo,
Assim se expressou enthusiasmado,
Com relação ao porvir do nosso povo:

Seja qual fôr a tua trajectoria,
Do céo receberás ditosa graça,
Afim de que possas ser a gloria,
E o encanto feliz de tua raça.

Pelos caminhos onde tu passares,
Os passarinhos cantarão sorrindo
E até os velhos troncos seculares,
Quando passares ficarão floridos.

Debaixo das montanhas verdejantes,
Minas encontrarás de prata e ouro,
Ao lado de esmeraldas e brilhantes,
Que serão teu orgulho e teu thesouro.

No fundo do oceano esmeraldado,
Encontrarás um novo cabedal,
Um thesouro jamais por ti sonhado,
Feito de perolas, algas e coral.

E maior será ainda essa grandeza,
Se nos festins da vida tão bemdicta,
Pedires sempre como sobremeza,
A "primus inter pares" BANAVITA.

Deodoro Voltaire

CIRURGIÃO-DENTISTA

Restaurações a ouro e porcellana — Pyorrhea e gengivites — Pontes e dentaduras anatomicas.

LARGO DA CARIOCA, 5 sala 911 — Tel. 2-4264 (Edificio Carioca)

Secção Economica do DIARIO CARIOCA
Direcção F. J. TEIXEIRA LEITE

Diario Economico

NOTA DO DIA:
A QUESTÃO DO LLOYD

Durante o anno que hontem se extinguiu o governo federal, por motivos que não devemos esmerilhar agora, deixou de prestar a necessaria attenção a diversos problemas nacionaes, que estavam a exigir soluções urgentes e decisivas.

Acreditamos que tivesse o governo razões de ordem ponderavel para assim proceder. Mas, tão sérios e tão prementes são aquelles problemas, que nos sentimos a vontade para chamar para elles a attenção do sr. Getulio Vargas. Trata-se de questões que interessam visceralmente á economia do paiz e que, por isso mesmo, não devem mais permanecer em plano secundario. As preoccupações politicas que prendem a attenção official não se podem sobrepôr á solução de taes problemas, dos quaes depende o equilibrio do organismo economico do Brasil.

Dentre elles sobresáe pela sua magna importancia o caso do Lloyd, que se arrasta, penosamente, pelos escaninhos da indifferença administrativa, esperando que os poderes publicos tomem a sério a situação afflictiva em que se debate a nossa maior empresa de navegação e cabotagem.

O Lloyd chegou a esse estado. Não é opportuno, agora procurar saber as suas causas. O que importa é salvar a empresa, é evitar a sua ruina completa, o seu esphacellamento, que se avizinha.

Os remedios de emergencia, applicados como palliativos, não resolvem a questão do Lloyd. O caso é dos grandes remedios, capazes de levantar o doente em estado de coma, restituindo-lhe a vida e as energias esgotadas.

O noticiario dos jornais está farto de acontecimentos que se prendem á decadencia do Lloyd. A companhia não tem dinheiro para pagar os seus compromissos e, entre elles, os salarios dos seus empregados, as gréves do pessoal por esse mesmo motivo, o retardamento da partida dos vapores e outras coisas mais que entristecem e envergonham.

Em todos os paizes do mundo, os seus respectivos governos auxiliam, vantajosamente, as suas empresas de navegação, pois sabem que ellas são as grandes auxiliares da sua prosperidade, e da sua economia. No Brasil, chegou-se ao ponto de se suspender uma subvenção á nossa mais importante frota mercante!

Não é estranha ao governo essa situação deploravel do Lloyd. O ministro José Americo, quando no desempenho da pasta da Viação, fez o que as circumstancias do momento lhe permittiam fazer. Mas o caso era tão sério e tão grave, que todos os seus esforços e toda a sua boa vontade não conseguiram exito. O Lloyd continuava a se afundar.

Iniciando-se, agora, o novo anno, com as melhores esperanças e as melhores expectativas, é de esperar que o governo fixe sua attenção sobre este e outros problemas que estiveram até hoje a desafiar a argucia dos nossos homens de Estado e contribuindo, pelo adiamento das suas soluções, para a entrada da nossa prosperidade economica.

AINDA O ACCORDO ENTRE OS ESTIVADORES E O CENTRO DE NAVEGAÇÃO TRANSATLANTICA

O accordo firmado, no dia 28 ultimo, entre o Syndicato União dos Estivadores e o Centro de Navegação Transatlantica, teve o grande alcance de satisfazer, egualmente, a todos os interessados no commercio e na exportação de frutas.

Os bons resultados conseguidos nesse sentido são devidos, principalmente, á acção que o ministro da Agricultura desenvolveu durante as varias reuniões em que foi estudado o problema e nas quaes tomaram parte todos os interessados, a saber: União dos Estivadores, Centro de Navegação Transatlantica, Associação dos Fruticultores, Syndicato dos Exportadores, Administração do Cáes do Porto do Rio de Janeiro, Estrada de Ferro Central do Brasil, representantes do Ministerio do Trabalho e do Conselho Federal do Commercio Exterior, presididos pelo sr. Odilon Braga.

De accordo com os entendimentos firmados, não só a Central do Brasil como a administração do Cáes do Porto se sentem melhor apparelhados para os serviços de embarques, que dependiam, em primeiro logar, do serviço de estiva. Em consequencia da regularidade nesses serviços, recebem tambem os mesmos beneficios os productores e exportadores.

O accordo firmado, pois, que teve o apoio e a collaboração dos srs. Agamemnon Magalhães e Odilon Braga, satisfaz, de um modo geral, a todos os interessados, podendo-se, assim, esperar que os embarques de frutas da proxima safra sejam feitos com toda a regularidade, sem prejuizo para os estivadores, sem augmento de despesas para os navios, sem os inconvenientes de sobrecargas de despesas para os exportadores e, consequentemente, para os productores.

* * *

PARA MELHORIA DOS NOSSOS REBANHOS

Pelo "Asturias", partiu domingo para a Europa, onde deverá encontrar, em França, os outros membros da commissão designada pelo sr. ministro da Agricultura para acquisição de reproductores "pedigrée", o dr. Romualdo Joviano, alto funccionario daquelle Ministerio.

Ao embarque de s. s. compareceram o dr. Landulpho Alves, director geral do Departamento Nacional da Producção Animal e numerosos collegas do viajante.

Informações Financeiras e Commerciaes

CAMBIO

O mercado de cambio funccionou hontem, no inicio dos negocios, em posição firme. Nos diversos bancos, encontramos as taxas de 4 19|28 a 90 dias e a 4 31|256.

Nestas condições, a libra era cotada a 58$236 e o dollar 11$800 e o franco e o escudo mantidos em $780 e $530, no bancario. A tabella official para as cobranças era a seguinte: A' 90 dias libra 57$853. A vista — 1$615, escudo $530, franco belga 2$770, franco suisso 3$825, peso argentino 3$280 o peso uruguayo 5$350. Para as suas coberturas, os bancos comprovam: — A 90 dias — libra 56$930, dollar .. . 11$540, franco $750, lira $960 e o marco $530. Pelo cabo — libra 57$530 e o dollar 11$590.

No fechamento as taxas sobreditas não soffreram alterações.

CAMBIO LIVRE

Encontramos o mercado de cambio livre, hontem, em situação mais animadora que nos dias da ultima semana, registando-se ligeira melhoria nas moédas procuradas para as pequenas remessas. Em média, os diversos bancos apresentaram a seguinte tabella: Libra 74$200, dollar 15$040, o franco $995, lira 1$290, escudo $681, franco belga 3$535, suisso 4$880, o marco 6$065, peseta 2$062, peso argentino 3$800, uruguayo 6$290 e o florim 10$200.

TITULOS

Este mercado funccionou, hontem m posição firme, tendo sido verificados poucos negocios em todas as especies de apolices As Diversas Emissões, nom. 5°|° e port. 5°|° resgistaram uma venda de 186 ao preço que variou de 320$000 e 988$000.

CAFE'

O TYPO 7 MANTIDO EM 14$000

O mercado do disponivel do café operou, no dia 31 p. p., em posição estavel e com o typo 7 mantido em 14$000 por 10 kiols. Recordamos que, no anno anterior, no dia 31 de dezembro de 1933, este mesmo typo era cotado em nominal, muito embora se tivesse registado negocios na base de 11$900. Tambem no ultimo anno, os negocios foram mais volumosos, o mesmo acontecendo com as entradas. A 31 de dezembro, para os diversos typos, a tabella official de preços era a seguinte:

Typo 3	16$000
Typo 4	15$500
Typo 5	15$000
Typo 6	14$500
Typo 7	14$000
Typo 8	13$500

Os negocios realizados foram de 2.200 saccas até ás 11 horas e cerca de 800, mais tarde. Destes, o Departamento comprou os lotes de 500 saccas.

A pauta semanal é de 1$400, o imposto mineiro, 3$; e, o fluminense, 5$000, por mil réis ouro.

MERCADO A TERMO

Antes de ser iniciado o pregão, o presidente da Bolsa agradeceu a cooperação dos corretores durante o anno que findou a 31 do mez p. passado e terminou por desejar um feliz Anno Novo. A seguir, teve inicio o unico pregão do dia, que obteve as cotações seguintes:

Janeiro, vendedores 13$750; compradores, 13$625 — Fevereiro, vendedores, 13$825; compradores, 13$750 — Março, vendedores, 13$725; compradores, .. 13$800 — Abril, vendedores, .. 13$900; compradores, 13$825 — Maio, vendedores, 13$925; compradores, 13$850 — Junho, vendedores, 13$900; compradores.. 13$800.

O mercado fechou firme e foram negociadas 1.000 saccas.

CAFE'S ENTRADOS HONTEM

	Saccas
Estado de São Paulo	55
Estado de Minas Geraes	5.557
Estado do Rio de Janeiro	1.888
Estado do Espirito Santo	600

CAFE'S EMBARCADOS HONTEM

	Saccas
Europa (Oéste e Norte)	2.956
Idem (Sul e Léste)	3.513
America (Norte)	7.185
Africa (Oéste e Norte)	250
Asia	125
Cabotagem (Norte)	150
Idem (Sul)	25
Existencia ás 17 horas de 31-12-934	493.016

ALGODÃO

Este mercado funccionou, hontem, em posição firme, tendo sido as seguintes as cotações vigorantes para os diversos typos:

Seridós, de 51$000 a 52$000; Sertões, de 49$500 a 50$500; Ceará, Typo 5, de 46$500 a 47$500; e Mattas e Paulistas, nominal.

O movimento estatistico foi o seguinte:

Entradas: 144 fardos, sendo 119 do Ceará, 25 de Pernambuco: sairam 61, ficando em stock 6.912 ditos.

ASSUCAR

Este mercado funccionou, hontem, em posição firme, tendo sido as seguintes as cotações vigorantes para os diversos typos:

Christaes brancos, de 50$000 a 51$000; amarello, de 47$000 a 48$000; mascavos, de 37$000 a 38$000 e o mascavinho, nominal.

O movimento estatistico foi o seguinte:

Entradas, 2.650 saccos de Pernambuco; sairam, 10.314, ficando em stock 69.056 ditos.

Movi[illegible]nto Maritimo

VAPORES ESPERADOS DO EXTERIOR

"Augustus", R. da Prata	1
"M. Sarmiento", Hamburgo e esc.	2
"Britanny", Liverpool e esc.	2
"Taubaté", N. Orleans e esc.	2
"Sout. Cross", Rio da Prata	3
"Pan America", N. York e esc.	4
"Florida", Genova e esc.	4
"Eifel", Hamburgo e esc.	5
"Pacific", "Gothemburg e esc	5
"Lages" Nova York e esc.	5
"Alsina", Buenos Aires e esc	6
"Bagé", Hamburgo e esc.	9

DO INTERIOR

"Araraquara", Cabedello e esc.	1
"Mandu'", Santos	1
"Campos", Porto Alegre	2
"Tambahu'", idem	2
"A. Benevolo", idem	3
"Itaité", idem	3
"Itaimbé", Cabedello e esc.	3
"Carl Hoepcke", Laguna e esc.	5
"Butiá", idem	6
"Campeiro" idem	5
"Campos Salles" Manáos e esc.	9
"Itapucá" idem	9
"Ararangua", Cabedello e esc.	11

VAPORES A SAIR PARA O EXTERIOR

Destino	
"M. Sarmiento", B. Aires e esc.	2
"Belle Isle" Havre e esc.	2
"Britanny", Buenos Aires e esc.	2
"Baependy", B. Aires	[illegible]
"Sout Cross", Nova York	[illegible]
"Pan America", B. Aires e esc.	[illegible]
"Florida", Idem	[illegible]

C.I.T.A. Limitada
RUA DA CANDELARIA, 78, 1.° and.
A todos os seus amigos e clientes deseja que o Novo Anno seja portador de todas as felicidades desejadas

Apolices Mineiras da Consolidação
APRENDA A ECONOMIZAR, adquirindo com 20$000 uma apolice de 200$000 com juros annuaes de 5 % e sorteios annuaes, sendo um em Dezembro com premios num total de 1 275:000$ e outro em Junho num total de 720:000$, durante 40 annos. Nas sortes — bilhete branco é capital perdido — Nas Apolices não premiadas — CAPITAL ECONOMIZADO E JUROS ACCUMULADOS
Esclarecimentos na C. I. T. A. — Candelaria, 78-1.° andar
Cada collecção de 10 coupons de numeros differentes, dá direito a um cartão numerado de 001 a 999, que coincidindo com o final de um dos 5 primeiros premios da primeira Loteria Federal de cada mez, dará direito á quitação total de uma apolice Mineira da Consolidação.
Os cartões serão trocados nos escriptorios da C. I. T. A., á Rua da Candelaria, 78-sob.

N.° 15 | 1 DE JANEIRO 1935

Boletim Diario de Informações Economicas

Communicado do Escriptorio de Informações do Departamento Nacional da Industria e Commercio:

A MAIOR FONTE DE OURO DO BRASIL

No anno passado, o Brasil obteve, na sua balança commercial, um saldo positivo de 7.658.169 libras esterlinas. No seu intercambio com os Estados Unidos, tomados como paiz em separado, esse saldo foi, porém, no mesmo anno, de 10.758.569 libras, o que quer dizer que no intercambio com todos os demais paizes do mundo, tomados em globo, o saldo do Brasil foi negativo e na importancia de 3.100.427 libras. Se em vez de libras esterlinas, se calcular em moeda papel, ver-se-á que o saldo positivo daquelle anno, no intercambio com os paizes de todos continentes, foi de 655.017 contos e que na balança commercial com os Estados Unidos, tomados em separado, esse saldo foi de 854.169, deixando portanto a balança commercial com os demais paizes do mundo, um saldo negativo de 199.152 contos. No anno em curso, pelos dados divulgados até setembro pela Directoria de Estatistica, constata-se que o saldo positivo da balança commercial brasileira, nas suas transacções com todos os paizes do mundo, foi de 7.240.706 libras ou 716.548 contos e que com os Estados Unidos, individualmente, esse saldo foi de 5.966.206 libras ou 584.730 contos. O anno não está terminado, sob o ponto de vista estatistico, mas o concurso norte-americano para a formação desse saldo, não obstante a grande reducção soffrida de um para outro anno, é, ainda approximadamente, de 80%. Os saldos da balança commercial com os Estados Unidos deixaram na economia brasileira, de 1930 a outubro de 1934, a importancia de 54.937.360 libras esterlinas ou sejam 3.783.647 contos, importancia maior do que a que representa actualmente toda a emissão de papel moeda nacional, então existente. Os Estados Unidos importam mais café do Brasil do que todos os paizes do mundo reunidos. Tomando-se para comparação o quadriennio civil de 1930 a 1933, essa differença expressa-se nas seguintes cifras: em 1930, importou mais do que todos os paizes 723.274 saccas; em 1931, mais 1.224.328; em 1932, mais 1.036.818; e em 1933, mais 1.245.875 saccas. Esse paiz não é só o maior importador de café do Brasil, é tambem o maior na importação de pelles, com 80%: de borracha, com mais de 50%: de cacau, com quasi 90%; de cera de carnauba, com mais de 50%; de castanha descascada do Pará, com mais de 50%; de baga de mamona, com quasi 60% tomando-se para comparação as cifras da estatistica de 1933. Occupa ainda o 2º logar na importação de couros e de castanha com casca, e pena é esteja diminuindo as suas importações de carne em conserva e tenha desapparecido do mercado de carnes resfriadas e de lã, em 1932; de manganez, em 1933; de coquilhos de babassú, em 1932. Ha muito ainda que fazer nesse immenso mercado e muito que esperar de sua excepcional capacidade acquisitiva. O projecto de Tratado entre o Brasil e os Estados Unidos, em vias de realização, corresponde a uma necessidade inadiavel.

AUGMENTO NA [illegible]

Até outubro [illegible] exportou, para o exterior, mais do que em 1933, em egual periodo, as seguintes mercadorias: carne em conserva, mais 1.557 toneladas, no valor de 4.706 contos ou 38.000 libras; mais 8.006 toneladas de sebo, no valor de 8.996 contos ou 91.000 libras; mais 314 toneladas de charque, no valor de 465 contos ou 5.000 libras; mais 88.112 toneladas de algodão, no valor de 310.044 contos ou 3.117 libras; mais 5.280 toneladas de arroz, no valor de 4.219 contos ou libras 14.000; mais 868 toneladas de borracha, no valor de 8.843 contos ou 48.000 libras; mais 6.150 toneladas de farinha de mandioca, no valor de 1.840 contos ou 13.000 libras; mais 50.270 toneladas de frutos para oleos, no valor de 13.954 contos ou 19.000 libras; mais 9.890 toneladas de fumo, no valor de 19.700 contos ou 123.000 libras; mais 19.070 toneladas de tortas, no valor de 4.839 contos ou 22.000 libras; mais 48.854 toneladas de mercadorias diversas, no valor de 24.124 contos ou 225.000 libras. A exportação de laranjas soffreu em relação á de egual periodo do anno passado, uma baixa no valor de 68.000 libras, se bem que a sua tonelagem exportada tenha augmentado de mais 5.599 caixas e o seu valor papel tenha accrescido de mais 2.614 contos. O elevado preço alcançado pela lã, cuja exportação baixou de 500 toneladas, occasionou um accrescimo no seu valor de 3.294 contos ou 10.000 libras. A tonelada de lã, que no anno passado alcançára o valor médio de 2:398$, obteve este anno o de 5:014$.

PARA'

BELEM, 31 (E. I.) — Mercado de borracha, nominal e com a mesma posição anterior; vigoraram as seguintes cotações: fina Ilhas 1$900 a 2$000; fina Caviana 1$950; fina Tapajóz 2$; fina Alto Xingu 2$; fina Jary 2$200; sernamby Ilhas $600; sernamby Cametá 1$100; sernamby Tapajóz $600; sernamby Xingu' $600; caucho Tapajóz 1$100; caucho Tocantins 1$; fina Sertão 2$150; sernamby Sertão 1$; caucho 1$200. Mercado de Balata: cotações, lamina 6$; bloco 5$. Coquirana: 1$900 a 2$. Massaranduba: $650 a $700. Mercado de castanha: paralyzado. Mercado de cacau: nominal, cotações 1$ a 1$050. Mercado de outros generos: sem alteração, vigorando as mesmas cotações anteriores.

MARANHÃO

S. LUIZ, 31 (E. I.) — Algodão entrado nos dias 24, 26 e 27: em pluma 103.526 kilos; em caroço 1.487 kilos. Sairam: em pluma 6.244 kilos.

PIAUHY-RIO GRANDE DO NORTE-PARANA'

As cotações em Therezina, Natal e Curityba continuam as mesmas transmittidas em telegramma anterior.

PERNAMBUCO

RECIFE, 31 (E. I.) — Situação do mercado: sem modificação; no dia 29 entraram 16.534 saccos de assucar; no dia 31 entrado a 2.656.648 ditos; sairam 886.172 saccos. Em stock 1.799.749; para o consumo da capital sairam 77.350 saccos. Entradas de algodão, do Estado, até 29, 1.787.062 fardos; de outras procedencias 1.705.156 saccos. Embarcaram para o Sul 1.795 caixas de conservas, 109 de doces, [illegible] de mangas, 12 barricas de abacaxis, [illegible] de assucar mascavo e 475 ditos de [illegible]

BANCO DO BRASIL - Rio
Taxas para as contas de depositos

COM JUROS (SEM LIMITE) .... 2 % a. a.
Deposito inicial Rs. 1:000$000. Retiradas livres. Não rendem juros os saldos inferiores a esta ultima quantia, nem as contas liquidadas antes de decorridos 60 dias da data da abertura.

POPULARES (LIMITE DE Rs. 10:000$000) .... 3 ½ % a. a.
Deposito inicial Rs. 100$000. Depositos subsequentes minimos Rs. 50$000. Retiradas minimas Rs. 20$000. Não rendem juros os saldos: a) inferiores a Rs. 50$000; b) excedentes ao limite, e c) encerrados antes de decorridos 60 dias da data da abertura. Os cheques desta conta só podem ser sacados se o saldo desde que o saldo não ultrapasse o limite estabelecido.

LIMITADOS (LIMITE DE Rs. 20:000$000) .... 3 % a. a.
Deposito inicial Rs. 200$000. Depositos subsequentes minimos Rs. 100$000. Retiradas minimas Rs. 50$000. Demais condições identicas ao Depositos Populares. Cheques sellados.

PRAZO FIXO
de 3 a 5 mezes 2 ½ % a. a. — de 9 a 11 mezes .... 3 ½ % a. a.
de 6 a 8 mezes 3 % a. a. — de 12 mezes .... 4 % a. a.
DEPOSITO MINIMO Rs. 1:000$000

DE AVISO .... 3 % a. a.
Aviso previo de 8 dias para retirada até 10:000$000, de 15 dias até 20:000$000, de 20 dias até 30:000$000 e de 30 dias para mais de Rs. 30:000$000. Deposito inicial Rs. 1:000$000.

LETRAS A PREMIO — (SELLO PROPORCIONAL) ....
Condições identicas aos Depositos a Prazo fixo.

ANGLO-MEXICAN PETROLEUM COMPANY, LTD.,

deseja muitas felicidades e prosperidade no decorrer de 1935.

Aproveita, outrosim, esta opportunidade para agradecer a todos os seus amigos e freguezes a preferencia dispensada até hoje aos seus productos para o automobilismo n'este grande e prospero Brasil.

GASOLINA ENERGINA

1934 / 1935

O DRAGÃO

(REI DOS BARATEIROS)

Cumprimenta e agradece á sua distincta clientela e amigos, a preferencia que tem merecido no decorrer deste ANNO e aproveita o ensejo para desejar um FELIZ ANNO NOVO.

RUA LARGA, 193.

(Em frente á Light)

O forte calor deprime a "Ovomaltine" reconforta

O forte calor deprime-nos e diminue o nosso appetite. A sêde incitanos a beber abundantemente. Eis senão quando um copo de "Ovomaltine" é uma dadiva bemvinda.

Nenhuma outra bebida refrigera e alimenta ao mesmo tempo como a "Ovomaltine". A maior parte dos refrescos enche o estomago e perturba o appetite, este já por si quasi nullo no verão. A "Ovomaltine" traz ao organismo os beneficios de suas poderosas propriedades nutritivas sob uma forma agradavel. A "Ovomaltine" fria ou gelada é preparada com muita facilidade. Colloca-se numa batedeira duas colheres das de chá de "Ovomaltine", leite frio e um pouco de assucar, agitando-se vigorosamente durante alguns instantes e a bebida está prompta. Fornecemos directamente aos interessados ou por intermedio das casas revendedoras de "Ovomaltine" uma batedeira americana, conforme modelo no cliché acima, pelo preço de 3$500. Pelo correio contra vale - 5$000.

OVOMALTINE
ALIMENTO NATURAL TONICO SUISSO

Pedidos a Prod. Pharm. Barroso & Walter Ltda.
Rua Theophilo Ottoni, 171. Cx. Postal 1039 - Rio

Dr. A. WANDER S. A.
Berne (Suissa)

Os que têm direito a medalha militar

O Supremo Tribunal Militar, na sessão de hontem, julgou merecerem a Medalha Militar de bons serviços, os militares abaixo:

Ouro — Majores Euclydes Couto Telles Pires e Euclydes Pereira Bueno. Prata — Capitães João Antonio Calvet e Eugenio Ewerton Pinto; 1º sargento Acylino Paixão de Castilho. Bronze — Capitães Pedro Massena Junior, Waldemar Noronha Menna Barreto, Florencio José Carneiro Monteiro, Orlando Gomes Ramagem e Paulo Galvão; Primeiros tenentes Luiz Vasconcellos da Rocha Santos, Benjamin Nole Coutinho, José Alberto Bittencourt e Clovis de Souza Barros; 2º sargento Guido Nicolino Spanghero.

O anno novo no Supremo Tribunal Militar

O PRESIDENTE PEDRO DE FRONTIN RECEBE CUMPRIMENTOS DOS FUNCCIONARIOS

Ao terminar os trabalhos da sessão de hontem, o almirante Pedro de Frontin, presidente dessa alta Côrte de Justiça, em companhia do respectivo secretario, sr. Sylvio Motta, recebeu os cumprimentos dos seus pares e, bem assim, dos funccionarios da Secretaria, que lhes foram levar os votos de boas entradas no anno que hoje radiantemente se inicia.

O illustre presidente, muito sensibilizado, agradeceu as felicitações dos seus collegas e subordinados.

SUL AMERICA CAPITALIZAÇÃO

A mais importante Companhia de Capitalização da America do Sul.

AMORTIZAÇÕES DE DEZEMBRO

No sorteio de amortização realizado no dia 31 de Dezembro, foram sorteadas as seguintes combinações:

X G M V L J C R Z

R Y X I T N I J U

Todos os portadores dos titulos em vigor sorteados com estas combinações poderão receber immediatamente o capital garantido a que têm direito na

SE'DE SOCIAL

RUA BUENOS AIRES, 37 - ESQ. QUITANDA

(Edificio proprio)

Inspectores e Agentes em todo o Brasil

Mais uma victoria do Ford V-8

VICENTE LUENGAS OBTEM UM ESTRONDOSO SUCCESSO NA CORRIDA DA CAPITAL DO MEXICO A TEHUACAN

Vicente Luengas, joven automobilista mexicano, acaba de cobrir-se de gloria no Mexico, pilotando um carro Ford, com o qual enfrentou alguns dos melhores volantes do paiz. Guiando um carro que não conhecia antes da prova, Vicente Luengas conseguiu estabelecer o tempo record para os 250 kilometros que separam a cidade do Mexico da de Tehuacan.

E' interessante notar que o vencedor da prova, até as 11 horas da noite anterior, não era nem pensára em ser candidato, mas, tendo adoecido subitamente o concurrente que devia dirigir o Ford vencedor, Luengas, como empregado que era da agencia Ford na cidade do Mexico, sentiu-se no dever de apresentar-se voluntariamente para substituil-o. Vencendo a prova, Vicente Luengas arrebatou dois valliosos premios. Um pelo record entre a cidade do Mexico a Tehuacan e outro porque, conseguindo esse record, Vicente Luengas batia, tambem, por uma differença de dois minutos, o que fôra até então estabelecido entre a cidade do Mexico e a de Puebla, numa distancia de 128 kilometros, feita em 1 hora, 5 minutos e 43 2/5 de segundos.

Os 250 kilometros que vão da capital do grande paiz a Tehuacan foram vencidos em 2 horas, 1 minuto e 26 4/5 de segundos, com uma differença apenas de 2/5 de segundo sobre o segundo collocado, que guiava um carro de 12 cylindros. Embora pequena, a differença é notavel, sabendo-se que o volante vencedor absolutamente não conhecia a estrada nem mesmo jámais dirigira o carro utilizado.

"Se eu fosse familiar com a estrada percorrida, poderia ter economizado 6 minutos", affirmou Luengas á imprensa.

A prova era dividida em duas secções. Mexico a Puebla, 128 kilometros, e Puebla a Tehuacan, 132 kilometros. O primeiro trecho era todo montanhoso, com elevações de dois e tres mil metros de altura numa successão arrepiante de curvas, com uma subida de 20 kilometros e uma descida de 30 no valle de Puebla.

De Puebla a Tehuacan não ha montanhas, mas a estrada é cheia de curvas e pontes e, nos seus ultimos 50 kilometros, arenosa e excessivamente quente.

A victoria de Vicente Luengas, com seu Ford V-8, é, portanto, extremamente lisonjeira, tanto para o automobilista como para o automovel.

Os que viajam pelo ar

Com destino a Fortaleza, segue hoje, pelo hydro-avião da carreira da Panair, o dr. Amadeu Silva Fialho, medico do Departamento Nacional de Saude Publica, incumbido de dirigir a campanha prophylactica de combate á epidemia de peste bubonica surgida no Ceará. O embarque do dr. Amadeu Fialho terá logar ás 6 horas da manhã, no aeroporto da Ponta do Calabouço.

— Procedente do Norte, chegou hontem, ás 17,50 horas, o hydro-avião da carreira da Panair, trazendo os seguintes passageiros para o Rio de Janeiro: de Recife, dr. Carlos Lima Cavalcanti, interventor federal em Pernambuco, Francisco Camargo Junior, dr. Mario Oliveira e dr. Humberto Vernet; de Aracaju', Gonçalo Rollemberg; da Bahia, capitão Juracy Magalhães, interventor na Bahia, Nils Hamvik, capitão Lucio Felix Souza, capitão Joaquim Ribeiro Monteiro, e de Caravellas, Amadeu Sá.

— Com destino aos portos do Norte, segue hoje, ás 6 horas da manhã, do aeroporto da P. do Calabouço, outra areonave da Panair, conduzindo os seguintes passageiros; para Bahia, Plinio de Souza e Bento Berillo de Oliveira, para Recife, João Honorio de Mello e William Gericke; para Natal, João Camara; para Fortaleza, dr. Amadeu Silva Fialho, e outros para os demais portos do Norte.

TOSSES ? BRONCHITES ?

VINHO CREOSOTADO

Accidente no trabalho

O operario Genezio Gonçalves de Souza, residente á travessa Lins Santos, n. 31, em Dona Clara, hontem, quando trabalhava nas obras do predio da avenida Venezuela, 204, foi colhido por uma caixa dagua.

A victima, que recebeu fractura da 12ª vertebra dorsal, cominativa da extremidade da tibia direita e simples do terço tem como inquilino o 3º sargenrida pela Assistencia e, em estado grave, internada na Hospital de Prompto Soccorro.

Podem permanecer na Escola de Artilharia

Por terem sido propostos no Estado Maior do Exercito para instructores da Escola de Artilharia, foram mandados continuar nesse estabelecimento de ensino, os capitães Leony de Oliveira Machado, Moacyr de Araujo Lopes, Antonio Carlos da Silva Murley, João Manoel Lebrão e Hugo de Mattos Moema.

Esses officiaes concluiram recentemente o curso dessa Escola.

RIVAL HOJE VESPERAL ás 15 horas SOIRE'E ás 20 e 22 hs.

O maior exito do momento, a linda e espirituosa comedia que ABADIE FARIA ROSA adaptou da peça italiana NON AMAR-ME COSI:

NÃO ME AMES ASSIM

Que, brilhantemente interpretada por CAZARRE', MESQUITINHA, GUY, RESTIER, LIANA, STUART, MAIA, NORMA, MARIA COSTA e outros artistas, regista O MAIOR SUCCESSO DA PRESENTE TEMPORADA DE VERAO

QUINTA-FEIRA — mais outra VESPERAL

THEATRO-ESCOLA

(ex-Casino)

Direcção: RENATO VIANNA

Um successo louco:

..."O Canto Sem Palavras..."

a obra-prima de ROBERTO GOMES

Vencendo admiravelmente sua terceira semana de cartaz e attrahindo á elegante casa de espectaculos todas as moças da cidade...

A SEGUIR:

"HISTORIA DE CARLITOS"

Satira social de HENRIQUE PONGETTI

AMANHA, ás 15 horas:

4.ª CONFERENCIA DO CURSO DE DIVULGAÇÃO ARTISTICA. CONFERENCISTA: PROF. FLEXA RIBEIRO

ENTRADA FRANCA

Aguardando a chegada do interventor pernambucano

O MINISTRO DO TRABALHO ESTEVE NO AEROPORTO

O sr. Agamemnon Magalhães ministro do Trabalho, em companhia do deputado Barbosa Lima Sobrinho, deixou hontem, á tarde, seu gabinete, dirigindo-se ao aeroporto onde aguardou a chegada do sr. Lima Cavalcanti, interventor federal em Pernambuco.

TRIPHAL

Purga os humores morbidos, Purifica o sangue, Restaura a saude.

TUBOS COM 30 COMPRIMIDOS EM TODAS AS PHARMACIAS

Concessionario para o Brasil:

J. RIBEIRO BRANCO & Cia.

RUA LIBERO BADARO, 110 e 112 — S. PAULO

THEATRO

"Historia de Carlito" subirá á scena no Theatro-Escola terça-feira, que vem

Sómente no dia 8 teremos no Theatro-Escola a primeira representação de "Historia de Carlitos" a comedia ironico-satyrica de Henrique Pongeti, que está sendo esperada com vivo interesse. Esmera-se Renato Vianna em dar-lhe ensceneação primorosa ao mesmo tempo que estuda com afinco o feitio physico-psychologico desse Carlitos que vae interpretar e que não é apenas o comico da téla mas a alma humana na sua miseria rindo-se de si mesma.

"Historia de Carlitos" terá no Theatro Escola relevo singular.

"Sexo" volta quinta-feira ao cartaz do Theatro-Escola

Renato Vianna vem sendo assediado para reprisar "Sexo". Nesta cidade de mais de dois milhões de habitantes ha muita gente que por circumstancias varias não poude ir ver a discutida peça nos seus cincoenta dias de cartaz... E como tudo é desejado quando parece impossivel o empenho por que "Sexo" volte a ser representado é grande e chovem no Theatro Escola diariamente pedidos que além de numerosos são insistentes.

Assim a partir de quinta-feira e até domingo sómente "Sexo" terá de novo a applaudil-o publico numeroso e selecto, devendo ceder o logar, em seguida, a "Historia de Carlitos" que tem assim sua "première" retardada quatro dias.

"Não me ames assim..." esgotando as lotações do Rival

O maior successo da actual temporada de Verão do Rival, não se póde negar, é a peça que está presentemente em scena: "Não me ames assim", a linda adaptação que Abbadie Faria Rosa fez na comedia de Arnaldo Fracaroli, "Non amar-me cosi".

Apresentada nos primeiros dias da semana passada, cresce dia a dia o enthusiasmo pelo actual cartaz do Rival, essa primorosa comedia em que Cazarré, Mesquitinha, Restier, Stuart, Guy, Liana, Norma, Maria Costa, e outros artistas têm magnifica auctuação.

"Não me ames assim", ainda hontem e ante-hontem esgotou literalmente as lotações da elegante "boite" da Cinelandia. E' a prova evidente do agrado crescente dessa espirituosa peça, que hoje será apresentada mais tres vezes, uma em matinée, ás 15 horas, e duas á noite, ás 8 e 10 horas.

Depois de amanhã haverá a segunda Vesperal das Moças, a preços de cinema, com essa interessantissima comedia que vem batendo todos os records, do Rival.

THEATRO RECREIO

HOJE — Dia de Anno Novo — HOJE

Ultima MATINE'E — A's 15 horas

A' NOITE — Duas Sessões — A's 20 e 22 horas

Penultimas representações da revista de charges e criticas politicas

"Voto Secreto"

Amanhã — Ultimas representações de "VOTO SECRETO"

Sexta-feira, 4 — Sensacional "PREMIERE" da Revista

"CIDADE MARAVILHOSA"

De CESAR LADEIRA o querido "Speaker" da P. R. A. 9

"Cidade Maravilhosa" sexta-feira, no Recreio

CESAR LADEIRA, SEU AUTOR FALA-NOS DA SUA PRIMEIRA PEÇA

Subirá á scena sexta-feira no theatro Recreio, em "première" a revista "Cidade Maravilhosa", de Cesar Ladeira, querido "speaker" da PRA 9. Tratando-se de uma figura com vasta projecção e prestigio no "Broadcasting" nacional, situação conquistada durante varios annos e depois de um trabalho intenso, Cesar Ladeira pela primeira vez, apresenta-se ao seu grande publico como escriptor theatral.

E' um facto de sensacional interesse. Todos conhecem o merito de "speaker" através brilhantes chronicas pelo microphone, existindo agora curiosidade em apreciál-o como autor de uma revista theatral que será representada pela Cia. Aracy Côrtes.

O que será o original de Cesar Ladeira? Nada se póde antever... Ouvil-o era uma solução. Foi o que fizemos hontem num rapido encontro com o "speaker" da PRA 9, no Studio.

Acabava Cesar Ladeira de pronunciar as ultimas palavras da sua chronica, quando lhe falamos.

— Entrevista nesta altura, sobre esta "Cidade Maravilhosa"...

— Sim — mas a respeito da outra: da sua revista.

— Com prazer. Escrevi "Cidade Maravilhosa" com o melhor bom humor... Não desejava agora ingressar para o grupo dos intellectuaes que com prestigio e brilho vem formando um rosario de autores theatraes dos mais prestigiosos, elevando dessa fórma ainda mais a arte de representar entre nós, collocando-a no nivel que merece.

A revista que escrevi para a Cia. Aracy Côrtes, que tem a sua frente a sympathica figura de prestigio do theatro ligeiro, foi a pedido dos meus amigos Luiz Iglesias e Freire Junior, ambos festejados escriptores theatraes. A minha peça é despretenciosa e feita ao sabor das minhas admiradoras.

Os seus numeros são leves e graciosos... Tem por exemplo — "Cidade Maravilhosa" um quadro que julgo agradará muito: "Ladrãozinho" concepção arranjada de uma imaginação opportuna e de actualidade.

Itala Ferreira, será a criatura visada pelo algoz meliante... Entretanto — meu caro — sendo o amor mais forte tudo acabará bem... O que idealizei para esse ambiente é o que póde existir de bello. Até os effeitos de luz eu não esqueci por julgal-os necessarios como complemento importante á scena. "Amor pelo radio" — outro quadro moderno deve agradar. Em "Cidade Maravilhosa" estreará Eva Todor, "silhueta" galante que reingressa na revista.

"Matinée" hoje com "Voto Secreto" no Recreio

A Companhia de Revista Aracy Côrtes, realiza hoje, 1º dia do anno uma "matinée", em homenagem aos frequentadores do Theatro Recreio. Será representada a victoriosa revista de Iglesias - Freire Junior — "Voto Secreto".

Salvitae

O MELHOR DISSOLVENTE DO ACIDO URICO DIURETICO E LAXANTE

CONTRA

A GOTTA RHEUMATISMO PRISÃO DE VENTRE DOR DE CABEÇA BILIOSIDADE INDIGESTÃO DIABETES DOENÇA DE BRIGHT

A VENDA EM TODAS AS DROGARIAS E PHARMACIAS PRINCIPAES

AMERICAN APOTHECARIES COMPANY, NEW YORK.

Luminar Ganhou, em Bom Estilo, o Classico Encerramento

Sympathia e Muricy Dividiram a Victoria no Classico José Calmon

Com um programma assás convidativo, o Jockey Club Brasileiro fez encerrar ante-hontem a temporada official de 1934.

Figuravam neste programma dois classicos, um com o equilibrio de seu campo apparentemente rôto pela presença de Zug, concurrente, sem duvida alguma, bastante superior aos que tivera, occasionalmente, de enfrentar, mas o outro, em compensação admiravelmente organizado. Eram estes os premios: o José Calmon, destinado a animaes nacionaes, que representavam tres gerações, a ultima, a penultima e a immediatamente anterior, e o "Encerramento", que reuniu animaes de qualquer paiz, figurantes na nossa primeira turma.

O primeiro não foi ganho como se esperava, pelo filho de Feuillage e Bright Eyes.

Como disseramos, o irmão de Valence accusara em suas ultimas performances um certo declinio, que podia ser bem consequencia dos rigores que lhe foram exigidos este anno, o mais proficuo de sua campanha como o prova a sua admiravel ascensão, e prolongada permanencia á turma que hoje occupa, e da qual agora desce um pouco.

Constatando essa descahida, dissemos que era o unico caso em que o pensionista do stud Paula Machado podia ver a victoria fugir-lhe, pois, sem estado, não ha superioridade appellavel, superioridade que no seu caso era grande, mas que nem por isto poude valer-lhe no rude final da prova.

Quando o filho de Feuillage apresentou-se no final, ao lado de Muricy, Simpatia e Favorito, não o fez com o vigor necessario para dominal-os, arrematando, assim, em quarto, precedido por aquelles tres pôtros. Muricy, que fizera o "train", e Simpatia que atacara por fóra nos ultimos metros, eram os que mais efficazmente rendiam neste transe.

Poucos metros antes do disco, a potranca conseguiu annullar a vantagem do leader, mas não superal-a, como mostrou o veredictum do juiz, declarando o empate.

Em terceiro, pouco mais atrás, arrematou Favorito, tambem representante da ultima geração, que, como se vê, registou, por intermedio destes tres representantes um de seus mais expressivos successos. Successo que, entretanto, dadas as circumstancias em que se verificou a derrota do favorito, deixa de ter maior eloquencia.

O classico destinado á nossa primeira turma, foi ganho por Luminar, que recentemente reapparecera sob a responsabilidade do treinador Americo de Azevedo para empatar com El Tigre, o Classico Jockey Club de Montevidéo.

Ante-hontem, o filho de Macón de novo lutou com o obstaculo da pista anormal, mas revelando haver obtido sensiveis progressos depois daquella apresentação, precedeu amplamente o mesmo El Tigre, que arrematou na quinta collocação. O alazão platino venceu de um extremo ao outro, seguido a maior parte do percurso por Lepido. Na curva final este filho de Aymestry chegou a annullar a vantagem do seu perseguido, dominando-o mesmo na entrada da recta. Fóra talvez prematura a tentativa. Dispondo ainda de muitas sobras, a reacção de Luminar não tardou em fazer-se sentir, e quando se manifestou, todos os esforços de Lepido resultaram improficuos, verificando-se sua derrota por dois corpos.

Com este triumpho Luminar passa, justamente, a ser considerado, um dos melhores animaes, de que dispõem, no momento, nossas coudelarias. Acreditavamos que em pista secca, o triumpho não lhe escapasse, mas em terreno anormal, ainda recentemente, não pudera bater El Tigre, temiamos que succumbisse.

Embora batido, Lepido correu excellentemente, figurando com intensidade durante todo o percurso. Não fôra o papel ingrato que as circumstancias lhe reservaram na carreira, e que Waldemiro de Andrade levou, talvez, mais longe do que devia, e muito mais efficiente podia ser, no final, a acção do filho de Aymestry. Fifa, a terceira collocada, correu acima de toda a expectativa, terminando com muito boa acção. A filha de Well Meant, que uma semana antes fôra precedida vastamente pela egua Romana, ante-hontem não se apercebeu de que esta egua estava presente. Pouco mais atrás terminou Assis Brasil, que parece não se adaptar bem, á raia molhada, mas que ainda assim portou-se honrosamente.

1.ª CARREIRA

665 Premio "Fragoso" — Animaes de quatro annos e mais idade — Pesos especiaes, em descarga para aprendizes — 1.600 metros — Premios: 3:500$, 70 } e 175$000.

TARJADOR, masc., zaino, 4 annos, Uruguay, Mitsouko e Tarjeta, do sr. Felix A. Gomez, 54 kilos, Flavio Mendes 1.º
Dyke, 53 kilos, L. Benites 2.º
Vasari, 56 kilos, O. Ullôa ..
Jundiá, 53 kilos, B. Cruz. Junior 0
Ibirapuitan, 56|52 kilos, J. Morgado, ap. 0
Garibaldi, 55|52 kilos, P. Vaz, ap. 0

Ganho por dois corpos; do 2.º ao 3.º, dois corpos.

Rateios: 22$100 em 1.º; dupla (35) 85$500; placés: Tarjador.. 33$400; Dyke 62$700.

Tempo: 105" 2|5.

Total das apostas: 16:340$000.

Importador: o proprietario.

Treinador: Loreto A. Gomez.

RATEIOS EVENTUAES

1—1 Ibirapuitan .	64	108$700
2—2 Jundiá . . .	134	51$900
3—3 Tarjador . .	314	22$100
4—4 Vasari . . .	184	37$800
(5 (Garibaldi . .	67	103$800
5 |		
(6 Dyke	107	65$000
TOTAL	870	
1[illegible]	36	154$400
13	35	158$800
14	52	106$900
15	27	205$700
23	84	66$100
24	125	44$400
25	64	86$800
34	123	45$200
35	65	85$500
45	73	76$100
55	11	505$400
TOTAL	695	

Jundiá appareceu na frente, mas logo Tarjador relegou-o á segunda collocação, da qual, muito em breve, Ibirapuitan tambem o despojaria. No inicio da grande curva, Dyke forçando, passou por Ibirapuitan, e de posse das principaes posições estes dois cavallos entraram na recta.

Ahi Flavio Mendes instigou seu pilotado, que, correspondendo, destacou-se ainda mais, para, de então em deante, não ser mais incommodado. Dyke, correndo bastante no final, poude escoltar o vencedor, na chegada, mais perto, do que o fizera durante o inicio do percurso.

Tarjador que correra anteriormente duas vezes sem exito, demonstrou, ante-hontem, ter progredido sensivelmente.

3.ª CARREIRA

667 Premio "Lombardo" — Animaes nacionaes de tres annos, sem victoria no paiz — Pesos da tabella — 1.400 metros — Premios: 6:000$, 1:200$ e 300$000.

ILLIRIA, fem. castanho, 3 annos, S. Paulo, Negresco e Busch Fire, do sr. Sylvio Penteado, 52 kilos, Osmany Coutinho 1.º
Sauhyppe, 54 kilos, J. Mesquita 2.º
Mussuã, 52 kilos, B. Cruz Junior 3.º
Moema, 52 kilos, I. de Souza 0
Salvador, 54 kilos, W. de Andrade 0
Zarda, 52 kilos, A. Rosa .. 0
Zumba, 52 kilos, G. Costa 0

Não correram: Useira, Dracula e The Gold Saycan.

Ganho por um corpo e meio; do 2.º ao 3.º, tres corpos.

Rateios: 39$400 em 1.º; dupla (24) 41$100; placés: Illiria .. 18$000; Sauhyppe-Moema ..... 12$200.

Tempo: 94".

Total das apostas: 31:020$000.

Criador: o proprietario.

Treinador: João Cherubim.

RATEIOS EVENTUAES

1—1 Zarda . . .	285	37$300
2—2 Illiria	270	39$400
(5 Mussuã .	79	134$600
3 |		
(6 Zumba . .	63	168$800
(8 Salvador	117	90$900
4 | 9 Moema-		
(Sauhype .	516	20$600
TOTAL	1.330	
12	58	298$400
13	56	215$800
14	364	33$200
23	69	189$600
24	294	41$100
3[illegible]	22	594$000
34	262	46$100
44	386	31$300
TOTAL	1.511	

A partida do Premio Lombardo foi dada após o toque da "sirene", pois havia sido inutilisada uma tentativa em que Mussuã ficára parada.

Moema, muito veloz, esfusiou na vanguarda, seguida de Zarda, Mussuã e Illiria, encerrando o lote, Salvador, que partira em más condições. Quasi ao terminar a grande curva, Illiria juntou-se á Zarda, para supplantal-a, antes da entrada da recta.

Ahi, Moema ainda vinha destacada, mas das populares em deante, Illiria foi descontando o terreno muito celeremente.

Assim, deante das especiaes já estava na ponta, e que vinha ainda com sobras, provou-o, ao conter, sem muito esforço, a derradeira carga de Sauhype, que avançava, no final, muito impetuosamente, e que, poude, assim, classificar-se em segundo proximo.

Illiria que já ha algum tempo não se apresentava em publico, reappareceu correndo muito mais efficientemente, do que o vinha fazendo.

2.ª CARREIRA

666 Premio "Boreas" — Animaes nacionaes de tres annos, sem mais de uma victoria — Pesos da tabella — 1.500 metros — Premios: .... 5:000$, 600$ e 250$000.

CANNES, fem., castanha, 3 annos, Minas Geraes, Embaixador e Miki, do sr. José Eduardo de Macedo Soares, 52 kilos, José Nascimento 1.º
Paraguayo, 54 ks., A. Silva 2.º
Nautilus 54 ks. O. Ullôa . 3.º
Salmon, 54 ks., W. Andrade 0
Commodoro, 54 ks., Spiegel 0
Carapuceira, 52 ks., I. Souza 0

Ganho por dois corpos e meio; do 2.º ao 3.º, tres corpos.

Rateis: 45$600 em 1.º; dupla (35- 26$600; placés: Cannes 13$800; Paraguayo-Nautilus .. 11$600.

Tempo: 98" 4|5.

Total das apostas: 26:090$.

Criador: Companhia Santa Mathilde.

Treinador: Americo de Azevedo.

RATEIOS EVENTUAES

1 Carapuceira ..	49	210$600
2 Salmon . . .	226	45$600
3 Cannes	226	5$600
4 Commodoro ..	19	543$100
5 Paraguayo-Nautilus	770	13$400
Total	1290	
13	30	310$400
13	27	344$800
14	7	1:330$200
15	49	1'0$000
23	157	59$300
24	18	517$300
25	353	26$300
34	8	$000
35	350	26$600
45	25	372$400
55	140	66$500
Total	1164	

Carapuceira pulou na ponta e nesta posição permaneceu durante uns trezentos metros, findos os quaes Paraguayo arrebatou-lhe a leaderança. Pouco depois Cannes passava para segundo, collocando-se a mais de um corpo do ponteiro, que entrou na recta ainda destacado, emquanto o terceiro, Nautilus, vinha tambem a bôa distancia do segundo. Deante das especiaes, Cannes que vinha com acção muito facil, emparelhou com o filho de Paraguaya para dominal-o logo a seguir. Dahi em deante a carreira não teve mais côr, pois a potranca mineira que vinha com optima acção, limitou-se a galopar para attingir o disco com dois corpos e meio de luz sobre Paraguayo, que deixou Nautilus em terceiro a tres corpos.

Cannes que havia corrido optimamente, ha uma semana, escoltando Irapuazinho, alcançou sem causar surpreza o segundo triumpho de sua campanha.

4.ª CARREIRA

668 Premio "Tops" — Animaes de tres annos e mais idade — Handicap — 1.600 metros — Premios: 5:000$, 1:000$ e 250$000.

OJOS LINDOS, masc., zaino, 3 annos, Argentina, Pulgarin e Cafua, do sr. Rubem Noronha, 56 kilos, Humberto Herrera, empatado em 1.º
LE ROI NOIR, masc., zaino, 5 annos, Uruguay, Bervare e Reussite, do sr. Agnello de Souza, 58 kilos, Celestino Gomez, empatado em 1.º
Micuim, 51 kilos, O. Coutinho 3.º
Astoria, 51 kilos, I. de Souza 0
Max, 48|49 kilos, P. Vaz, ap. 0
Roxy, 58 kilos, L. Ferreira 0

Empate; o 3.º a tres corpos.

Rateios: de Ojos Lindos .... 13$300; de Le Roi Noir 12$600; dupla (14) 30$500; placés: Ojos Lindos 12$600; Le Roi Noir .. 16$000.

Tempo: 104 4|5.

Total das apostas: 45:790$00.

Importador de Ojos Lindos: o proprietario.

Treinador de Ojos Lindos: Francisco Barroso.

Importador de Le Roi Noir: o proprietario.

Treinador de Le Roi Noir: Loreto A. Gomez.

RATEIOS EVENTUAES

1—1 Ojos Lindos	657	13$300
2—2 Astoria . .	157	123$100
3—3 Micuim. .	292	66$100
4—4 Le Roi Noir	836	12$600
(5 Roxy . .	399	48$400
5 |		
(Max	75	257$700
TOTAL	2.416	
12	169	93$300
13	311	50$700
14	517	30$500
15	304	51$900
23	87	181$400
24	58	272$100
25	35	450$900
34	153	103$100
35	85	185$200
45	225	70$100
55	29	544$200
TOTAL	1.973	

Ojos Lindos e Micuin foram os primeiros a apparecer mas não demoraram em ser supplantados por Le Roi Noir e Roxy, que, nesta ordem, se encarregaram de commandar o pelotão. Le Roi Noir correu sempre mais dando a impressão de estar com o triumpho assegurado. De facto, nenhum dos outros adversarios sahia do logar e só depois das especiaes. Ojos Lindos começou a correr firme. Tão violentamente o filho de Pulgarin atropelava que já em frente dos socios, estava a menos de meio corpo do ex-Ansald. Mais uns metros, annullava a vantagem do ponteiro, mas este resistindo denodadamente não permittiu que o pôtro argentino se avantajasse, e perfeitamente emparelhados cruzaram o disco. Ojos Lindos vinha de correr notavelmente, e Le Roi Noir, bom lameiro descera de turma.

Fica assim explicado o successo destes dois animaes.

5.ª CARREIRA

669 Premio "Vasari" — Animaes sem mais de uma victoria em prova classica — Handicap — 1.600 metros — Premios: 5:000$, 1:000$ e 250$000.

MON SECRET, masc, alazão, 3 annos, Argentina, Pulgarin e Ramée, do sr. Rubem Noronha, 51 kilos, Humberto Herrera.. .. .. 1.º
Gin Puro, 56 kilos, P. Costa 2.º
Chouannerie, 52 kilos, O. Coutinho 3.º
Arapogy, 51 kilos, J. Mesquita 0
Adarga, 52 kilos, F. Mendes 0
Kelani, 50 kilos, G. Costa 0

Não correu: Haragan.

Ganho por 3|4 de corpo; do 2.º ao 3.º, cinco corpos.

Rateios: 58$100 em 1.º; dupla (13) 80$000; placés: Mon Secret 55$900; Gin Puro 34$200.

Tempo: 105".

Total das apostas: 55:980$000.

Importador: o proprietario.

Treinador: Francisco Barroso

RATEIOS EVENTUAES

1—1 Mon Secret	358	58$100
2—2 Arapogy. .	340	61$200
(4 Kelani . .	485	42$900
3 |		
(5 Gin Puro .	505	41$200
4—6 Adarga-Chouannerie	913	22$700
TOTAL	2.601	
12	98	221$200
13	271	80$000
14	403	53$700
23	220	98$500
24	340	63$700
33	235	92$200
34	918	23$600
44	225	96$300
TOTAL	2.710	

Após a partida do Premio Vasari, que foi rapida, Adarga appareceu na ponta, seguida de Gin Puro e Mon Secret.

Gin Puro não deixou a filha de Pulgarin fugir, collocando-se a pouco mais de um corpo. No meio da curva, o cavallo tordilho forçando, emparelhou com o ponteiro, para dominal-o antes da recta. Ao entrar neste trecho da pista, Pedro Costa fez seu cavallo correr, e o ponteiro destacou-se ainda mais.

Depois das populares, Mon Secret começou a tropelar com grande impetuosidade, o que valeu quasi emparelhar ao tordilho no trecho das especiaes. Gin Puro resistia, porém, bravamente, e foi preciso que Herrera pedisse o ultimo esforço do filho de Pulgarin, para antes do disco, tirar a pequena differença que lhe valeu o triumpho.

Mon Secret que se está revelando um excellente animal triumphava pela quarta vez este anno.

6.ª CARREIRA

670 Premio "Kosmos" — Animaes de quatro annos e mais idade — Handicap — 2.000 metros — Premios: 6:000$, 1:200$ e 300$000.

YOLANDA, fem. castanho, 5 annos, S. Paulo, Sin Rumbo e Revista II, dos srs. Jorge & Schneider, 55 kilos, Waldemiro de Andrade 1.º
Lord Mayor, 58 kilos, C. Gomez 2.º
Soneto, 55 kilos, R. Sepulveda 3.º
Denbigh, 58 kilos, I. de Souza 0
Mango, 56 kilos, O. Ullôa 0

Não correu: Xenon.

Ganho por quatro corpos; do 2.º ao 3.º, cinco corpos.

Rateios: 45$000 em 1.º; dupla (15) 65$600; placés: Yolanda.... 13$900; Lord Mayor, 15$500.

Tempo: 132" 2|5.

Total das apostas: 54:270$000.

Criador Linneu de Paula Machado.

Treinador: Fernando Schneider.

RATEIOS EVENTUAES

1—1 Lord Mayor	956	22$300
2—2 Denbigh. .	128	166$500
3—3 Mango . .	519	41$000
4—4 Soneto . .	589	36$100
5— Yoland . .	473	45$000
TOTAL	2.665	
12	115	174$100
13	328	61$000
1[illegible]	527	38$000
15	305	65$600
23	62	323$000
24	57	351$400
25	37	541$400
34	382	54$200
35	309	64$800
4[illegible]	382	52$400
TOTAL	2.504	

A partida do Premio "Kosmos" foi rapida e desenvolvendo sua habitual velocidade, Yolanda, antes da primeira passagem pelo disco já estava na frente.

O estreante Lord Mayor collocou-se em segundo, precedendo Mango, Soneto e Denbigh que encerrava o pelotão. Esta ordem manteve-se inalterada durante a maior parte do percurso, sendo que Yolanda, leaderava a carreira muito distanciada e com acção bastante facil. Entrada a recta, a filha de Sin Rumbo fez uma partida, e mais veloz do que seus adversarios, que, seja dito de passagem, não levantavam as patas, poude garantir muito folgadamente o seu triumpho, que foi registado por uns tres corpos sobre Lord Mayor.

Com o successo de ante-hontem, a esplendida filha de Sin Rumbo elevou para seis o numero de seus triumphos, no anno findo.

7.ª CARREIRA

671 Premio "Frivolo" — Animaes sem mais de tres victorias neste anno — Handicap — 1.600 metros — Premios: 5:000$, 1:000$ e 250$000.

MENSAGEIRA, fem. zaino, 5 annos, Uruguay, Stayer e Magnolia, do sr. Eduardo Bahia, 53 kilos, Waldemiro de Andrade 1.º
Bel Ideal, 57 kilos, O. Ullôa 2.º
Muyverdugo, 53 kilos, F. Mendes 3.º
Tiraoteu, 58 kilos, P. Costa 0
King Kong, 53 kilos, R. Sepulveda 0
Triste Vida, 54 kilos, I. de Souza 0
Yves, 52|53 kilos, L. Benites 0
Irigoyen, 52 kilos, A. Rosa 0

Não correram: Arquero e Pum I

Ganho por um corpo e meio; do 2.º ao 3.º, meio corpo.

Rateios: 28$400 em 1.º; dupla (13) 44$600; placés: Mensageira 11$900; Bel Ideal 13$700; Muyverdugo 12$300.

Tempo: 106" 2|5.

Total das apostas: 59:260$000.

Importador: José S. Riestra.

Treinador: Americo de Azevedo.

RATEIOS EVENTUAES

(1 Mensageira	643	28$400
1 |		
(2 Triste Vida	94	194$200
(3 Muyverdugo	590	30$900
2 |		
(4 Tiraoteu .	142	128$600
(5 Bel Ideal .	287	63$900
3 |		
(6 Yves . . .	243	75$100
(8 King Kong	200	91$300
4 |		
(9 Irigoyen. .	84	217$400
TOTAL	2.283	
11	134	183$300
12	959	25$600
13	551	44$600
14	261	94$100
22	150	163$800
23	510	48$100
24	255	96$300
33	78	315$000
34	141	174$200
44	33	741$600
TOTAL	3.072	

Mensageira appareceu na ponta após a partida do Premio Frivolo, mas foi logo superada por Muy Verdugo, que, com acção decidida encarregou-se da leaderança.

O filho de Mitsouko abriu uns dois corpos de luz sobre Yves, que passou a occupar a segunda collocação, depois dos 1.500 metros. Na curva, o antigo Cairelito approximou-se consideravelmente do ponteiro que, entretant, voltou a fugir, entrada a recta. O cavallo uruguayo destacou-se bastante, dando uma impressão lisongeira sobre suas possibilidades de exito.

Nos ultimos metros, entretanto, Mensageira e Bel Ideal avançando com grande vigor, alcançaram o leader, para sobrepujal-o, e vencer a egua, o que fez com muito boa acção.

Mensageira que ha uma semana triumphara em bom estylo, conseguiu reproduzir ante-hontem a façanha, alcançando, assim, a segunda victoria da temporada.

8.ª CARREIRA

672 Premio "Classico José Calmon" — Animaes nacionaes, sem victoria em prova classica — Pesos da tabella — 1.800 metros — Premios: ... 10:000$, 2:000$ e 500$000.

SIMPATIA, fem., zaino, tres annos, S. Paulo, Printer e Juruna, do sr. U. V. Woolman, 48 kilos, Justinia-Mesquita, empatado em .. 1.º
MURICY, masc., cast. tres annos, S. Paulo, Taciturno e Rafale, do sr. João José de Figueiredo, 48 kilos, Oswaldo Ullôa, empatado em 1.º
Favorito, 49|50 kilos, H. Herrera 3.º
Zug, 54 kilos, A. Silva .. 4.º
Carapanã, 50|52 kilos, R. Sepulveda 0
Astro, 56 kilos, P. Costa .. 0
Lohengrin, 51 kilos, A. Rosa 0

Empate; o 3.º a um corpo e meio.

Rateios: de Simpatia 17$300; de Muricy 27$700; dupla (24) 75$000; placés: Simpatia ...... 26$500; Muricy-Carapanã ...... 25$600.

Tempo: 117" 1|5.

Total das apostas: 67:170$000.

Criador de Simpatia: Antenor Lara Campos.

Treinador de Simpatia: Fernando Schneider.

Criador de Muricy: Carlos Guinle.

Treinador de Muricy: Trajano de Carvalho.

RATEIOS EVENTUAES

1—1 Zug . . .	1.137	20$700
2 (Simpatia .	818	17$300
2 |		
(3 Astro . . .	321	73$500
(4 Favorito. .	234	100$900
3 |		
(5 Lohengrin	103	229$200
4—6 Carapanã-Muricy . .	339	27$700
TOTAL	2.952	
12	1.014	26$900
13	546	50$000
14	820	33$300
22	186	146$900
23	277	98$600
24	364	75$000
33	20	—
34	117	233$500
44	72	379$500
TOTAL	3.416	

Após uma espera relativamente curta foi dada a partida do Classico José Calmon, apparecendo na frente, Muricy, Simpatia e Favorito. O filho de Taciturno assumiu galhardamente a leaderança, fugindo mais de um corpo de Favorito, emquanto mais atraz, Astro, Zug e Simpatia occupavam quasi uma mesma linha.

O leader entrou na recta ainda com acção muito boa, e ainda nitidamente destacado veio até ao meio da pista. Ahi apresentaram-se ao seu lado, a um mesmo tempo, Favorito, Zug e por fóra Simpatia. Entre estes quatro animaes a carreira pareceu indecisa até um dado momento; mas afrouxando Zug e Favorito, a carreira resolveu-se entre Muricy e Simpatia que, perfeitamente emparelhados cruzaram o disco.

9.ª CARREIRA

673 Premio Classico "Encerramento" — Animaes de qualquer paiz — Handicap — 2.500 metros — Premios: 10:000$, 2:000$ e 500$000.

LUMINAR, masc., alazão, cinco annos, Argentina, Macon e Luminosa, do sr. M. Gullayn, 58 kilos, Geraldo Costa.. .. .. 1.º
Lepido, 59 ks., W. Andrade 2.º
Fifa, 52 ks., J. Mesquita .. 3.º
A. Brasil, 53 ks., P. Costa . 4.º
El Tigre, 55 ks. H. Herrera 0
Morrinhos, 50 ks. O. Ullôa . 0
Romana, 52 ks., F. Mendes 0

Não correu Carmel.

Ganho por dois corpos; do 2.º ao 3.º 3|4 de corpo.

Rateios: 45$100 em 1.º; dupla (12) 36$300; placés: Luminar 16$400; Lepido 16$100.

Tempo: 164" 3|4.

Total das apostas: 90:010$.

Importador: Ricardo Xavier da Silveira.

Treinador: Americo de Azevedo.

Total geral das apostas .... 44':930$000.

Pistas: de grama (os classicos) e de areia (as demais provas: pesadas.

RATEIOS EVENTUAES

(1 Lepido . . .	1030	31$900
1)		
(2 Morrinhos .	318	103$500
(3 Luminar ..	730	45$100
2)		
(4 El Tigre ..	594	55$400
(5 A. Brasil .	950	34$600
3)		
(6 Romana ..	248	132$700
(4 Fifa. . . .	246	133$800
Total	4116	
11	345	105$900
12	1002	36$300
13	1240	'9$300
14	134	211$900
22	348	104$700
23	973	37-400
24	143	254-800
33	197	184-300
34	173	210$600
Total..	4.555	

Não demorou a partida do classico "Encerramento", sendo Assis Brasil o primeiro a apparecer. Não haviam sido corridos cincoenta metros, Luminar desalojou-o, passando a primeira vez pelo disco, nitidamente destacado. Lepido collocou-se logo em segundo, precedendo Assis Brasil, Romana, Morrinhos, Fifa e El Tigre. Esta ordem não soffreu grandes alterações até o inicio da curva final. Ahi já Fifa havia melhorado de posição, e pouco depois Lepido carregando sobre o leader, annullava a sua vantagem. Dobraram ambos a curva perfeitamente emparelhados, e entrada a recta, o cavallo nacional tinha a seu favor pequena vantagem. E' que Geraldo Costa tinha dado uma folga a Luminar, que assim, corridos mais uns metros poude recuperar a principal posição, para não mais perdel-a. Lepido conservou a segunda collocação, escoltando o ganhador a dois corpos, emquanto Fifa, Assis Brasil e El Tigre, arrematavam nas posições immediatas, muito proximos de Lepido.

O Combinado Fla-Flu Victorioso no "Match" Revanche São Paulo-Santos

Fried, Arthur e Jarbas, os autores dos goals

O tradicional stadium do Fluminense, na tarde de domingo ultimo foi theatro de uma das mais movimentadas partidas de football desses ultimos tempos.

Os combinados Fla-Flu e São-Paulo-Santos desenvolveram uma actuação que trouxe a numerosa assistencia em constante "frisson".

Durante os oitenta minutos de jogo o balão de couro esteve sempre impulsionado pelos vinte e dois litigantes.

Com a victoria de ante-hontem, o Fla-Flu, sem duvida alguma um dos mais tradicionaes combinados desta cidade, reappareceu de modo auspicioso, pois o publico carioca não o via actuar desde 1925, quando se sagrou campeão brasileiro de football. Tanto mais realça essa victoria, porquanto os paulistas foram leaes e valorosos adversarios.

Desde o inicio até o final da contenda, a peleja caracterizou-se pela movimentação. A cada avanço perigoso dos commandados de Alfredo, os bandeirantes, orientados pelo veterano Friedenreich respondiam com outra carga, que fazia o posto de Velloso passar por sérios perigos. No primeiro tempo, nenhum dos quadros conseguiu se avantajar no "placard", embora os guanabarinos mais vezes ticessem "chance" para isso.

Na phase final, o Fla-Flu conseguiu em boa forma marcar o tento que lhes garantiu o honroso triumpho de hontem.

OS TEAMS

As equipes pisaram a cancha assim constituidas:

FLA-FLU — Velloso — Ernesto — Marin — Affonso — Brant — Ivan — Sá — Arthur — Alfredo — Russo — Jarbas.

S. PAULO-SANTOS — Jurandyr — Vianna — Badú — Rapha — Zarzur — Orozimbo — Vega — Moran — Fried — Seixas — Hercules.

No segundo tempo, ambas as esquadras soffreram modificações. No bando visitante Araken substituiu M. Seixas e Luizinho a Moran. Na phalange Fla-Flu contundiu-se num choque com Zarzur e saiu de campo. Guimarães, ex-center-half do Corinthians, que ora se encontra no Fluminense, entrou no logar de Brant.

OS GOALS

O primeiro ponto da tarde fel-o Fried, de modo indefensavel. O veterano "center", recebendo excellente passe de Zarzur, illudiu Marin e shootou, conseguindo vencer a cidadella de Velloso. Arthur, recebendo passe de Marin, que batera uma falta emendou. A pelota, surpreendendo Jurandyr, foi se alojar no fundo das rêdes. O guardião bandeirante nem se mexeu. No segundo tempo, Jarbas, com bellissimo "heading", assignalou o tento do triumpho. Sá centrou. Jurandyr abandonou a cidadella, mas não foi feliz, pois Jarbas alcançou a bola e com linda cabeçada impulsionou-a para dentro do goal.

O JUIZ

O sr. Oswaldo Kroff de Carvalho, juiz da partida, teve uma actuação boa, embora falhasse algumas vezes.

Esgotos da Capital Federal

A Companhia The Rio de Janeiro City Improvements previne ao publico que pelos seus contratos com o Governo Federal e regulamentos em vigor só ella poderá executar qualquer obra de esgoto mesmo as addicionaes ou extraordinarias sobre as suas canalizações ou tambem alterar ou reconstruir as já existentes. Previne mais que os infractores estão sujeitos pelo mesmo contrato e instrucções, a demolição das obras executadas e multas.

LIVRARIA ALVES
Livros collegiaes e academicos

25-12-34

PATRÕES E EMPREGADOS DA CONHECIDA

Alfaiataria Triangulo

170 — RUA 7 DE SETEMBRO — 170

desejam á sua distincta freguezia, fornecedores, fabricantes e representantes,

BOAS FESTAS e um FELIZ ANNO NOVO

N. B. — O crescente progresso de nossa casa de anno para anno deve-se aos nossos amaveis freguezes, (excepto os caloteiros) que nos encontrarão sempre de braços abertos para receber novas ordens que fielmente cumprimos e agradecemos.

BOAS FESTAS
Saudamos com o penhor da nossa mais sincera gratidão á nossa distincta freguezia, desejando-lhe um 1935 cheio de venturas.
As nossas 8 fabricas e as centenas de filiaes que possuimos vestem o Brasil inteiro!
Temos tecidos para todas as classes!
Visitem as nossas exposições!
Admirem a variedade infinita das nossas padronagens!
Aproveitem os enormes descontos da nossa
Campanha das Festas!
Terminem o Anno Velho e iniciem o Anno Novo comprando nas
CASAS
Pernambucanas
As casas das fazendas bonitas!
A maior organização textil da America do Sul, com mais de 500 filiaes em todo o Brasil.

Martha EGGERTH no Film Opereta de Paul Abraham
Canta e encanta!
UFA 5 Minutos de Amôr
E são nada menos de 9 canções que a garganta de MARTHA modula, ao mesmo tempo que nos dá a linda estrella um dos seus melhores romances!
SEGUNDA-FEIRA no
ART REX

Diario Carioca

Praça Tiradentes N.º 77 | Rio de Janeiro, Terça-feira, 1 de Janeiro, de 1935 | Anno VII — Numero 1.976

Desvendando os Acontecimentos de 1935

A SITUAÇÃO POLITICA MUITO AGITADA — QUESTÕES MILITARES — A ECONOMICA — OS NAUFRAGIOS — CASOS DIPLOMATICOS — LUTA DE CLASSES — MORRERÃO DOIS GRANDES BRASILEIROS — GUERRAS NA EUROPA

Mme. Oriental traça para o DIARIO CARIOCA interessantes previsões

1934-1935... Que occorrerá nos dias do anno que hoje se inicia?

E' esta a interrogação que baila na imaginação de muitos, desafiando a argucia dos esoteristas de hoje, successores dos bruxos e das sybillas da idade média.

Desde tempos inmemoriaes o segredo do futuro preoccupa os espiritos, inquietos e sofregos pela solução das questões mais transcendentes...

Desvendar o porvir das nações, predizer-lhes os destinos, sondar os acontecimentos cuja incognita se esconde no dia de amanhã, é assumpto que desperta sempre a curiosidade de todos, crentes ou não crentes nas arrojadas prophecias que surgem cada inicio de anno.

Damos, pois, abaixo, publicidade ás predições da conhecida pythonisa mme. Oriental, já bastante conhecida do nosso publico.

O "Livro da Sabedoria" entrou em funcção. Folheando-o a cada instante ás indagações que lhe faziamos, mme. Oriental assim discorreu:

Mme. Oriental, fazendo as suas previsões para 1935

A SITUAÇÃO POLITICA

"1935 será para o Brasil um anno de grandes agitações politico-sociaes.

Tres correntes politicas, orientadas por tres grandes partidos, guiarão as lutas em derredor do poder e á certa altura, irmanados num só todo, desencadearão forte campanha contra o sr. Getulio Vargas, que a tudo resistirá apoiado integralmente pelas classes armadas.

Os debates serão sensacionaes, mas posso garantir que não se desenrolarão factos graves, nem estaremos em face de grandes perigos.

O povo deixar-se-á influir pelos politicos e dahi o aspecto mais interessante do anno politico.

O governo permanecerá firme, apesar da veemencia dos golpes vibrados nas tribunas parlamentares e na imprensa.

Operar-se-ão transformações radicaes no scenario politico e modificações nos Ministerios e na Prefeitura do Districto Federal.

Em alguns Estados a luta será degenerada em motins.

Vejo mortos e feridos, resultando a renuncia de alguns governadores, como no Rio Grande do Sul, na Bahia, no Pará, em São Paulo.

Após a abertura do Congresso Nacional alguns ministros serão forçados a abandonar os postos.

Vejo estabilidade apenas nos titulares da Guerra, da Marinha, do Exterior e da Educação.

O EXERCITO

Na pasta da Guerra, devido a explorações de certos officiaes ambiciosos, o ministro terá de optar pela exoneração ou por medidas severas que só terão exito se ao mesmo tempo forem beneficiadas ás officialidades das diversas armas.

Do entrechóque surgirão grandes melhoramentos para o Exercito, ao passo que na Marinha o progresso será operado dentro de absoluta calma.

NA POLICIA

Na Policia Civil, as modificações serão geraes. Bem poucos delegados ficarão nos postos actuaes. Haverá demissões e transferencias, após a saida do capitão Felinto Muller, que chegará a governar sua terra com capacidade e brilhantes resultados economico-financeiros, chegando a libertar as populações opprimidas pelos exploradores de latifundios.

ECONOMIA

Será fatal a alta do café e de outros productos, principalmente do algodão, do assucar, do cacáo e da borracha. A situação economica entrará num cyclo de verdadeira bonança, que será duradoura.

O mesmo não posso affirmar sobre o mundo das finanças.

O governo federal, com o dos Estados e dos municipios lutará com grandes difficuldades.

Manifestar-se-á profunda crise nas diversas industrias, que passarão por fim por transformações bemfazejas nas suas organizações, sobrevindo então [illegible] grande movimento.

O commercio melhorará de condições e terá opportun[illegible] de lucros elevados, graças á situação de franca prosperidade da agricultura e da pecuaria.

O estado sanitario será attingido por pequenas epidemias, aqui e nos Estados, mas os males serão debelados com relativa facilidade.

Concentrando-se e abrindo o Livro de Salomão diversas vezes, fazendo calculos incomprehensiveis aos profanos, mme. Oriental proseguiu:

CATASTROPHES

Vejo naufragios de navios estrangeiros nas aguas brasileiras, com elevados prejuizos materiaes e poucas mortes.

Tempestades, inundações em diversos pontos do paiz.

Explosões e incendios, quasi todos propositados. Mortes tragicas, prejuizos de vulto.

OS QUE MORRERÃO

Morrerá um alto dignatario da igreja catholica.

Desapparecerão mais diversos politicos, militares, literatos e scientistas. 1935 será para os intellectuaes um anno fatidico!

NA SOCIEDADE

A sociedade será agitada por escandalos sem precedentes. Haverá uma tragedia tão formidavel, com caracteristicas originaes, tendo repercução mundial.

DIPLOMACIA

O Brasil será visitado por duas altas personagens da politica e dos governos estrangeiros. Receberá tambem a visita de diplomatas de grande prestigio, em consequencia de mal entendidos diplomaticos e de altos interesses economicos. Essas questões, se bem que sem gravidade, provocarão renhidos debates e accordos uteis virão como resultantes.

Um politico nosso terá de ser enviado ao exterior para dirimir outra questão de alta importancia, depois de ser o nosso governo interpelado por diversas chancellarias.

A QUESTÃO SOCIAL

As agitações entre os funccionarios publicos, principalmente na Central do Brasil, serão continuas, mas sem gravidade. A luta de classes vae ser formidavel, mas o governo conseguirá todas as soluções reclamadas e passará a atacar resoluto as questões de transportes.

O povo terá trabalho de sóbra e a vida melhorará devéras, apesar das altas do seu custo.

DESAPPARECERÃO DOIS GRANDES NOMES

O facto mais sensacional do anno será o desapparecimento de dois grandes nomes nacionaes. As investigações policiaes serão prolongadas e por fim será apurado que um foi assassinado no mar e o outro em terra.

NO EXTERIOR

Quanto ao exterior, vejo a guerra na Europa Central e na Asia.

A situação dos Balkans é grave. Marte imperará e a sangueira será fatal, mas durará dois mezes no maximo.

A Russia enfrentará diversas nações pela diplomacia e pelas armas, mas será vencida, depois de generalizadas lutas internas.

Portugal discutirá com o Brasil e terá de vencer grandes lutas internas, desencadeadas pe[illegible] politicos.

A situação economico-financeira da [illegible] será aggravada e o anno nesse continente será vencido com amarguras e desesperos.

Encerrando as suas previsões, mme. Oriental declarou com uma convicção impressionante:

— O Brasil em 1935 atravessará uma das phases mais agitadas de sua existencia, mas tudo será para bem de seus filhos e para rehabilitação de seu prestigio e crédito no exterior.

Um militar aggredido por um desconhecido no Mangue

Afim de ser medicado, apresentou-se, hontem, á noite, á Assistencia Municipal, José Amaro da Silva, pardo, de 35 annos, solteiro e residente á rua de São Christovão, 36.

Amaro que é soldado do Exercito, apos ser devidamente pensado, retirou-se.

Atropelamento na rua Luiz de Camões

Foi soccorrido pela Assistencia, hontem á noite, Cesar Vieira, branco, de 14 annos, empregado no commercio, residente á rua Senador Pompeu, 132, que apresentava ferida contusa no pé esquerdo.

Cesar que foi atropelado por automovel na rua Luiz de Camões, após medicado retirou-se.

A policia ignora o facto.

O ASSASSINIO DO FILHO DE CHARLES LINDBERGH

Será Iniciado, Amanhã, o Julgamento Final de Bruno Richard

FLEMINGTON, Estado de Nova Jersey, 31 (UP) — O Estado de Nova Jersey dará inicio ao julgamento formal de Bruno Richard na proxima quarta-feira, dia 2 de janeiro, accusado de ter assassinado Charles Augustus Lindbergh Jr. filhinho do famoso aviador, pouco depois da mesma criança ter sido sequestrada, na noite de 1 de março de 1932.

O processo contra Hauptmann está quasi completo. Como elle comparecerá quarta-feira proxima ao tribunal, já existe contra elle uma multidão de factos circumstanciaes que, na opinião dos peritos, o levarão á cadeira electrica.

Numerosas testemunhas serão chamadas, todas as quaes attestam que teriam visto Hauptmann na propriedade dos Lindbergh ou em suas immediações na noite do sequestro, ou que lhe teriam visto passando certificados ouro, que ulteriormente se verificou serem parte da somma paga em resgate da criança morta. Lindbergh identificou-o, positivamente como sendo a pessoa que recebeu os cincoenta mil dollares do resgate. O dr. John F. Condon, intermediario nas negociações para o pagamento do resgate identificou Hauptmann em 25 de outubro, como sendo o individuo com quem palestrara no cemiterio de St. Raymond, no momento em que lhe entregou a somma do resgate da criança sequestrada e morta, no mez de abril do anno de 1932. A identificação de Condon no emtanto, comquanto contribuindo para augmentar as provas contra Hauptmann, perdeu muito de sua força devido ao facto de Condon ter hesitado durante um mez ou mais em reconhecer o criminoso. A principio elle se recusou a identificar Hauptmann, quando este foi detido.

Os peritos em manuscriptos, todavia, concordaram unanimemente em que as notas de sequestro foram escriptas por Hauptmann e que a chirographia das mesmas são semelhantes aos exemplos genuinos das letras de Hauptmann. O augmento photographico dessas letras mostram uma semelhança extrema entre os aa, os tt e os rr das notas de sequestro e as letras da licença de chauffeur de Hauptmann.

Bruno Hauptmann, indigitado assassino do filhinho do famoso aviador

A prova mais séria foi o facto de Hauptmann ter em seu poder, quando preso, de quasi quatorze mil dollares em certificados ouro, com os numeros de série do dinheiro pago por Lindbergh.

Aggressão a navalha

Apresentando ferida incisa no braço esquerdo, foi, hontem soccorrida pela Assistencia Municipal, Iracema Cardoso, branca, solteira, de 28 annos, brasileira, e residente á rua Benedicto Hyppolito, 196.

Iracema, após medicada, retirou-se, sem declarar porque e por quem foi aggredida a navalha em sua residencia.

A policia registou o facto.

Cine-Ipanema
SON WESTERN ELECTRIC
Telephones: 7-5698 — 7-5690
PRAÇA GENERAL OZORIO
O CINE IPANEMA deseja "BOAS-FESTAS" — e um feliz ANNO NOVO ao Publico Carioca
HOJE — A Columbia Pictures apresenta
Clark Gable --- Claudette Colbert
em "ACONTECEU NAQUELLA NOITE" e "AS MULHERES GANHAM SEMPRE" com CAROLE LOMBARD e GENE RAYMOND
NA MATINE'E, ás 2 horas — A COLUMBIA PICT. apresenta
BUCK JONES no film de aventuras do Far West
CRIME DE TRAHIÇÃO
e mais VERIFIQUE OS NOSSOS PREÇOS a comedia da M. tro Goldwyn Mayer com THELMA TODD
Quarta-feira — A Warner Bros. apresenta
Edward G. Robinson
Mary Astor em O HOMEM DE DUAS CARAS
BARBARA STANWYCK em
PAIXÃO EM JOGO
e O Circuito da Gavea — Nacional da D. F. B.

O Caso da Pesca

OS ARMADORES DE PESCA E PESCADORES ESTÃO AGUARDANDO A DECISÃO DO SR. MINISTRO DA AGRICULTURA!

Um regime de excepção que não póde continuar

O caso da pesca, que está affecto ao sr. ministro da Agricultura, apesar dos reiterados reclamos dos armadores e pescadores, ainda não foi resolvido, definitivamente, por s. ex.

A situação dos armadores, especialmente a destes productores do peixe, peiora de dia para dia, vendo se elles quasi impossibilitados de continuar sua actividade industrial. Alguns barcos já estão encalhados e vão ser desarmados. E' o que acontece, por exemplo, com os "trawlers" "Baby" e "Oceanico".

Para aggravar ainda mais os males que affligem os nossos armadores, entrou, agora, a perseguil-os o sr. Moreira da Rocha, director do Serviço de Caça e Pesca do Ministerio da Agricultura, que, na questão em debate, assumiu uma attitude franca e acintosamente contra os reclamantes a pretexto de defender a existencia do Entreposto Federal de Pesca, que ninguem quer extinguir, mas apenas remodelar ou modificar em suas erroneas e abusivas praticas contra os interesses dos armadores e pescadores, corrigindo-se unicamente o dispositivo do art. 6º do regulamento que o criou.

O sr. Odilon Braga, actual ministro da Agricultura, já conhece sufficientemente todo esse debatido caso, e, portanto, s. ex. está habilitado a tomar uma deliberação pondo termo ao estado de coisas em que se encontra a nossa incipiente industria da pesca, e attendendo ao que lhe solicitam os nossos armadores e pescadores.

Além disso, o sr. Odilon Braga deve reconhecer que, a respeito da pesca, o que occorre aqui no porto do Rio de Janeiro, não se dá em nenhum outro porto do Brasil, sendo, portanto, um verdadeiro regime de excepção aquelle em que se debatem os nossos pescadores e armadores, e que, assim, não póde continuar.

Sempre os automoveis

Foi soccorrido, hontem, á noite, pela Assistencia, Waldir Galvão.

Waldir tendo sido victima de atropelamento no cruzamento Marquez de Sapucahy-Senador Euzebio, foi internado no H. P. S. em estado bastante grave.

A policia, abriu inquerito a respeito.

Um menor gravemente ferido por automovel

Em estado grave, foi internado, hontem á noite, no H. P. S., o menor Severino, de 14 annos, filho de d. Alzira Pereira da Silva, residente á rua Barão de Ipanema, 106.

Severino que soffreu contusões e escoriações pelo corpo, foi hospitalizado em estado de choque.

BRINS
DESDE 3$000 O METRO
GRANDE VARIEDADE
METRO DE OURO
159, R. ROSARIO, 159

Atropelamento na praça 11

Foi soccorrido hontem, á noite, no Posto Central de Assistencia, João de Souza Claw, branco, solteiro, de 51 annos portuguez, operario, que apresentava ferida contusa na coxa direita e deslocamento e fractura da clavicula esquerda.

Apezar dos esforços empregados pelo guarda civil, n. 556, não foi possivel apurar o numero do automovel que atropelou João de Souza.

A policia do 13º districto registou o facto e abriu inquerito a respeito.

A CASIMIRA que tiver EM CADA CÓRTE esta marca
D & C FABRICA AURORA
TEM CÔR FIRME e não encolhe

Um Auto-Omnibus Destruido Pela Chammas na Avenida Rio Branco

O omnibus em chammas

O auto-omnibus n. 152, da linha "Rio Comprido-São Salvador", da Viação Continental hontem pela manhã, quando trafegava pela Avenida Rio Branco, ao chegar em frente á Galeria Cruzeiro, foi presa das chammas.

Os passageiros, tomados de grande panico, trataram de abandonal-o, apressadamente.

Os bombeiros, avisados do sinistro, compareceram promptamente ao local.

Distendidas duas linhas de mangueiras, as chammas foram atacadas pelos soldados do fogo que, após alguns minutos de trabalho, conseguiram extinguil-as.

Durante os trabalhos de extincção, o trafego de vehiculos pela nossa principal arteria, esteve interrompido.

A policia local tomou conhecimento do facto, organizando o cordão de isolamento e abrindo inquerito para apurar a causa do sinistro.

Era motorista do vehiculo sinistrado, Eustachio Bastos, que não soube explicar a causa do incendio que destruiu por completo o auto-omnibus que dirigia.

BEBAM CAFE' GLOBO O MELHOR E O MAIS SABOROSO
BOM ATE' A ULTIMA GOTA